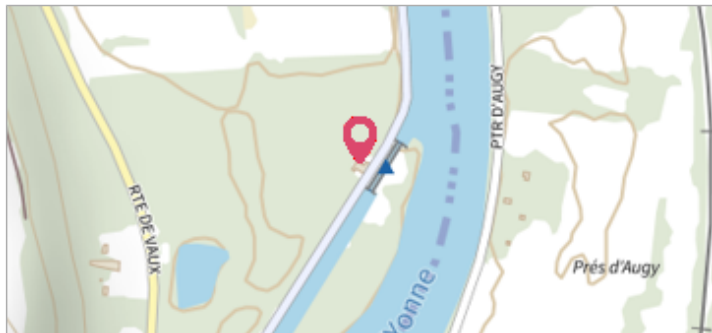

Commune : **AUXERRE**Rivière : **L'Yonne****maison éclusière de Augy****Commentaires :** Repères répartis sur plusieurs murs ou dépendances de la maison éclusière. à clarifier**6**

Repère(s) sur le site

GÉNÉRAL**Unité de gestion :** Seine moyenne-Yonne-Loing**Code :** DIREN_IDF_S_49**Date de mise à jour :** 20/01/2020**Auteur :** SPC SMYL

Maison éclusière d'Augy - auteur photo : DIREN IDF

GÉOLOCALISATION**Coordonnées WGS84 :** X: 3.60978560 / Y: 47.77439200**Coordonnées RGF93 (Lambert 93) :** X: 745670.69 / Y: 6741731.71**Coordonnées RGF93 (ETRS89) :** X: 3.6097856 / Y: 47.774392**Code Hydro:** F3--0200**Rive de référence:****1^{er} Mars 1851**Altitude calculée de l'eau : **non déterminé**Nature de l'inondation : **Débordement de cours d'eau**Nature du repère : **Marque gravée****Commentaires :** date douteuse.

Pourrait correspondre au repère IGN géodésie Y.C.03 - 47-IV identifié lui comme de 1831

mesure douteuse. ancien état:mauvais et caché - gravé dans la pierre

GÉNÉRAL**Code :** DIREN_IDF_R_49_67**Date de mise à jour :****Auteur :** SPC SMYL

28/01/2020

MARQUE**Maximum de l'inondation :** Oui**Visibilité :** Non renseigné**État du repère :** Mauvais**Pérennité :** Aucune**Repère calculé :** Non renseigné**PHEC :** Non renseigné**SOURCE DE REPÉRAGE : DIREN ÎLE-DE-FRANCE - 01/06/2006****Type de repérage :** Autre**Organisme :** DIREN Île-de-France**NIVELLEMENT D'ORIGINE - 18/07/2006****Méthode :** Cheminement topographique**Organisme :** DIREN Île-de-France**Commentaires sur le nivellement :** repère nivellement autorisé : Y.C.03-47.

nivellement DIREN (101.33) douteux

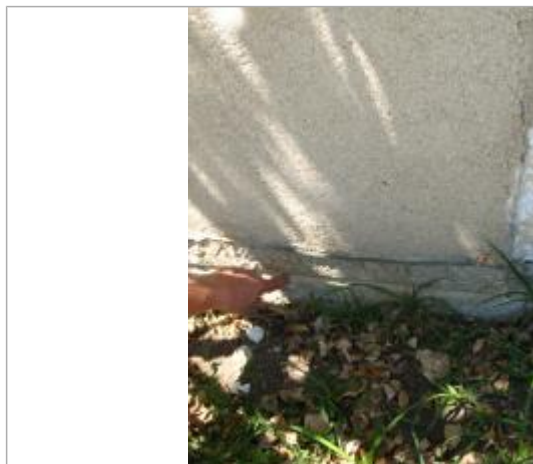
Référence nivelée : Marque d'inondation**Système altimétrique :** NGF IGN 1969 (système normal)

Repère de crue mars 1851 - auteur photo : DIREN IDF