Commune : **BIZE-MINERVOIS** | Rivière : **La Cesse**

Rue du Pont

Commentaires : Partie arrière de la Poste, angle du mur de clôture

1 Repère(s) sur le site

GÉNÉRAL

Unité de gestion : Méditerranée Ouest
Code : ZeroEch-11041-22G **Date de mise à jour :** 05/09/2016
Auteur : gestionnaire_SCVigicrues

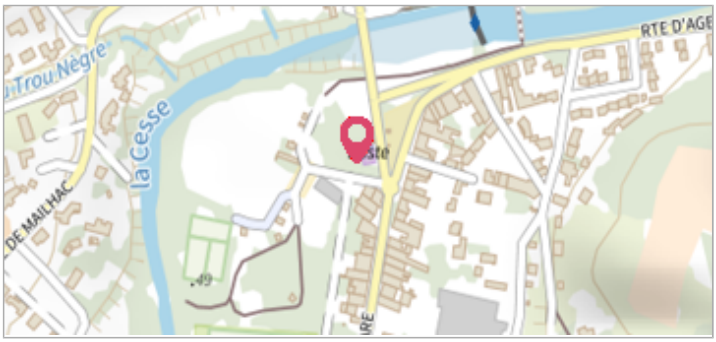

Vue du s ite - Auteur : CACG

GÉOLOCALISATION

Coordonnées WGS84 : X: 2.87028261 / Y: 43.31606820
Coordonnées RGF93 (Lambert 93) X: 689471 / Y: 6246331.99
Coordonnées RGF93 (ETRS89) : X: 2.8702826 / Y: 43.3160682
Code Hydro: Y1600500 **Rive de référence:**

12 Novembre 1999

Altitude calculée de l'eau : **55.01 m**

Nature de l'inondation : **Débordement de cours d'eau**

Nature du repère : **Marque peinture ou encre**

Commentaires : Trait de peinture jaune presque effacé

GÉNÉRAL

Code : ZeroEch-11041-22G-10 **Date de mise à jour :** 19/02/2018
Auteur : gestionnaire_SCVigicrues

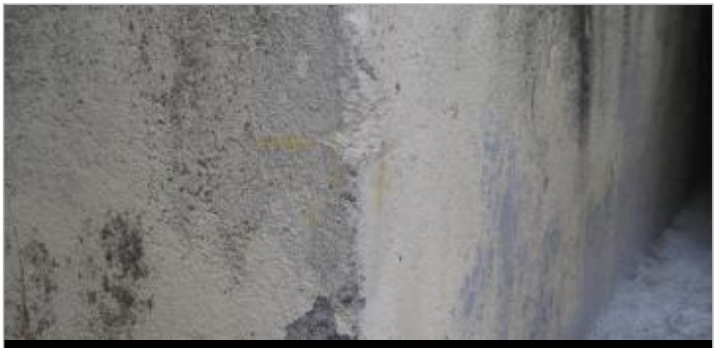
Photo du repère - Auteur : CACG

MARQUE

Visibilité : Oui **État du repère :** Mauvais
Pérennité : Aucune

SOURCE DE REPÉRAGE : CAMPAGNE DE NIVELLEMENT DE ZÉROS D'ÉCHELLES HYDROMÉTRIQUES CACG - 13/12/2012

Organisme : CACG

NIVELLEMENT D'ORIGINE - 13/12/2012

Méthode : Cheminement topographique
Organisme : CACG
Commentaires sur le nivellement : Repère IGN utilisé http://geodesie.ign.fr/fiches/pdf/ZP.D.R3S3-28_246036.pdf
Référence nivelée : Marque d'inondation
Système altimétrique : NGF IGN 1969 (système normal)
Altitude de la référence (en m) : 55.010 m
Altitude calculée de l'eau (en m) : 55.01 m