

Commune : **BRANNE**Rivière : **Le Doubs****Ecluse****7**Repère(s) sur  
le site**GÉNÉRAL****Unité de gestion :** Saône-Doubs**Code :** EPTBD\_S\_552**Date de mise à jour :** 18/08/2023**Auteur :** EPTB Saône et Doubs

photo du site

**GÉOLOCALISATION****Coordonnées WGS84 :** X: 6.45919640 / Y: 47.37454000**Coordonnées RGF93 (Lambert 93) :** X: 960946.19 / Y: 6702850.24**Coordonnées RGF93 (ETRS89) :** X: 6.4591964 / Y: 47.37454**Code Hydro:** U2--0200**Rive de référence:** Non renseigné**1972**Nature de l'inondation : **Débordement de cours d'eau**Altitude calculée de l'eau : **277.35 m**Nature du repère : **Témoignage oral****GÉNÉRAL****Code :** EPTBD\_R\_552\_8**Date de mise à jour :****Auteur :** EPTB Saône et Doubs

18/08/2023

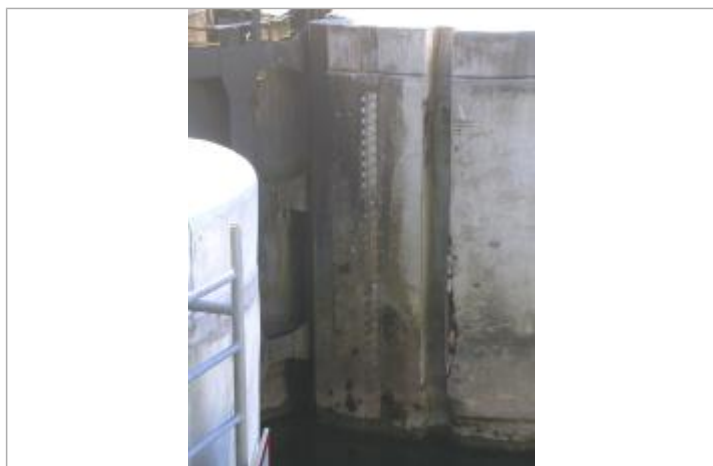

photo du repère

**MARQUE****Maximum de l'inondation :** Oui**Visibilité :** Non renseigné**État du repère :** Non renseigné**Pérennité :** Aucune**Repère calculé :** Non renseigné**PHEC :** Non renseigné**SOURCE DE REPÉRAGE : VNF BESANCON -****Type de repérage :** Non renseigné**Organisme :** Inconnu**NIVELLEMENT D'ORIGINE****Méthode :** Non renseigné**Organisme :** Inconnu**Référence nivelée :** Marque d'inondation**Système altimétrique :** NGF IGN 1969 (système normal)**Altitude de la référence (en m) :** 277.350 m**Altitude calculée de l'eau (en m) :** 277.35 m