

Commune : **BRANNE**Rivière : **Le Doubs****Ecluse****7** Repère(s) sur le site**GÉNÉRAL**

Unité de gestion : Saône-Doubs

Code : EPTBD_S_552

Date de mise à jour : 18/08/2023

Auteur : EPTB Saône et Doubs

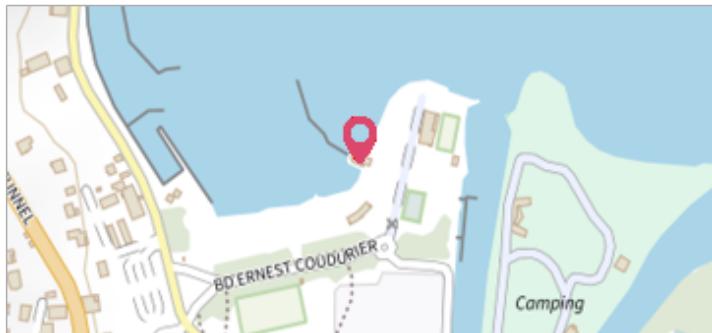

photo du site

GÉOLOCALISATION

Coordonnées WGS84 : X: 6.45919640 / Y: 47.37454000

Coordonnées RGF93 (Lambert 93) X: 960946.19 / Y: 6702850.24

Coordonnées RGF93 (ETRS89) : X: 6.4591964 / Y: 47.37454

Code Hydro: U2--0200

Rive de référence: Non renseigné

**1970**Nature de l'inondation : **Débordement de cours d'eau**Altitude calculée de l'eau : **274.77 m**Nature du repère : **Témoignage oral****GÉNÉRAL**

Code : EPTBD_R_552_3

Date de mise à jour :

Auteur : EPTB Saône et Doubs

18/08/2023

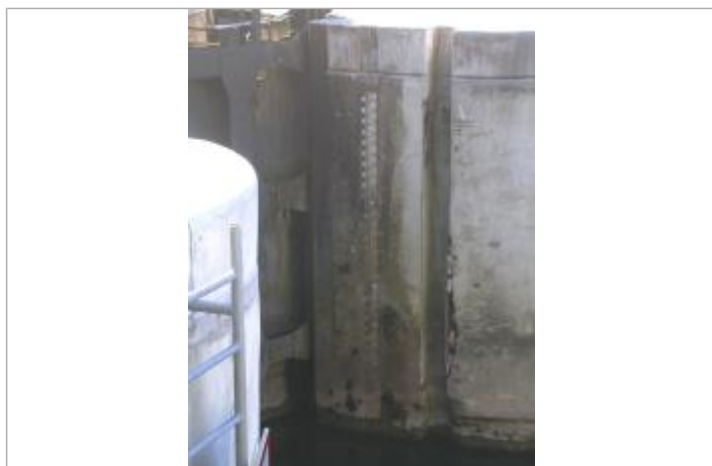

photo du repère

MARQUE

Maximum de l'inondation : Oui

Visibilité : Non renseigné

État du repère : Non renseigné

Pérennité : Aucune

Repère calculé : Non renseigné

PHEC : Non renseigné

SOURCE DE REPÉRAGE : VNF BESANCON -

Type de repérage : Non renseigné

Organisme(s) : Inconnu

NIVELLEMENT D'ORIGINE

Méthode : Non renseigné

Organisme : Inconnu

Référence nivelée : Marque d'inondation

Système altimétrique : NGF IGN 1969 (système normal)

Altitude de la référence (en m) : 274.770 m

Altitude calculée de l'eau (en m) : 274.77 m