

Commune : **OUNANS**Rivière : **La Loue****Panneau coulissant du hangar de la base de loisirs.****1**

Repère(s) sur le site

GÉNÉRAL**Unité de gestion :** Saône-Doubs**Code :** EPTBD_S_117**Date de mise à jour :** 02/05/2024**Auteur :** EPTB Saône et Doubs**GÉOLOCALISATION****Coordonnées WGS84 :** X: 5.66184490 / Y: 47.00238290**Coordonnées RGF93 (Lambert 93) :** X: 902217.04 / Y: 6659204.24**Coordonnées RGF93 (ETRS89) :** X: 5.6618449 / Y: 47.0023829**Code Hydro:** U26-0400**Rive de référence:** Non renseigné**Octobre 1999**Nature de l'inondation : **Débordement de cours d'eau**Altitude calculée de l'eau : **218.46 m**Nature du repère : **Laisse d'inondation****GÉNÉRAL****Code :** EPTBD_R_117_1**Date de mise à jour :****Auteur :** EPTB Saône et Doubs

02/05/2024

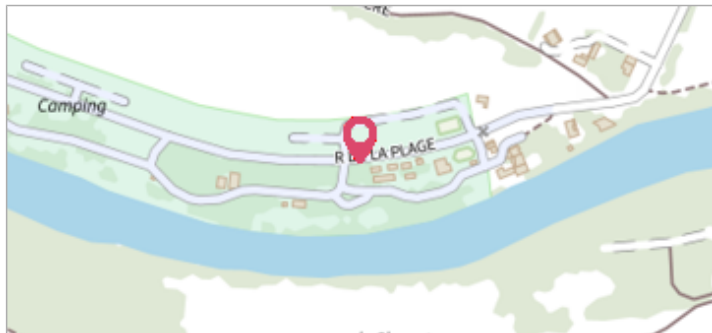
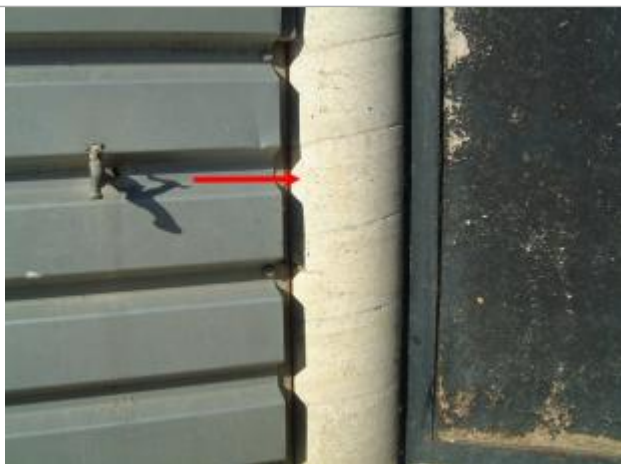

photo du repère

MARQUE**Maximum de l'inondation :** Oui**Visibilité :** Non renseigné**État du repère :** Non renseigné**Pérennité :** Non renseigné**Repère calculé :** Non renseigné**PHEC :** Non renseigné**SOURCE DE REPÉRAGE : SOGREAH -****Type de repérage :** Non renseigné**Organisme :** EPTB Saône-Doubs**NIVELLEMENT D'ORIGINE****Méthode :** Non renseigné**Organisme :** EPTB Saône-Doubs**Référence nivelée :** Marque d'inondation**Système altimétrique :** NGF IGN 1969 (système normal)**Altitude de la référence (en m) :** 218.460 m**Altitude calculée de l'eau (en m) :** 218.46 m