

Commune : **NAVILLY**Rivière : **Le Doubs****auberge le « Goujon Frétilant »****1**Repère(s) sur
le site**GÉNÉRAL****Unité de gestion :** Saône-Doubs**Code :** EPTBD_S_26**Date de mise à jour :** 14/08/2024**Auteur :** EPTB Saône et Doubs**GÉOLOCALISATION****Coordonnées WGS84 :** X: 5.14675090 / Y: 46.93537340**Coordonnées RGF93 (Lambert 93) :** X: 863299.11 / Y: 6650572.85**Coordonnées RGF93 (ETRS89) :** X: 5.1467509 / Y: 46.9353734**Code Hydro:** U2--0200**Rive de référence:** Non renseigné**2001**Nature de l'inondation : **Débordement de cours d'eau**Altitude calculée de l'eau : **179.667 m**Nature du repère : **Non renseigné****GÉNÉRAL****Code :** EPTBD_R_26_1**Date de mise à jour :****Auteur :** EPTB Saône et Doubs

14/08/2024

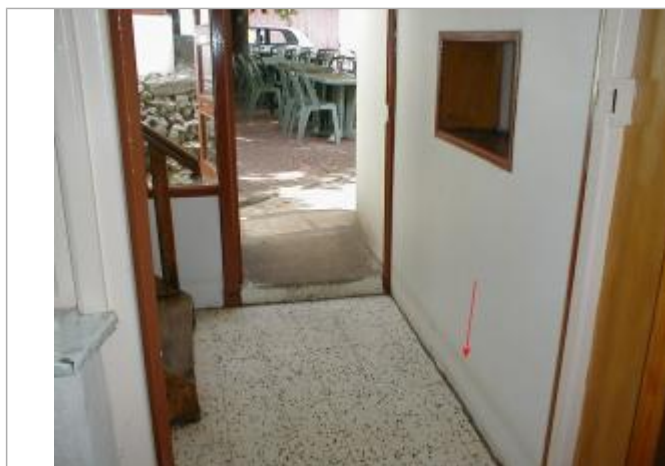

photo du repère (SAFEGE 2004)

MARQUE**Maximum de l'inondation :** Oui**Visibilité :** Non renseigné**Pérennité :** Non renseigné**PHEC :** Non renseigné**État du repère :** Non renseigné**Repère calculé :** Non renseigné**SOURCE DE REPÉRAGE : SAFEGE 2004 -****Type de repérage :** Non renseigné**Organisme :** Inconnu**NIVELLEMENT D'ORIGINE****Méthode :** Non renseigné**Organisme :** Inconnu**Référence nivelée :** Non renseigné**Système altimétrique :** NGF IGN 1969 (système normal)**Altitude de la référence (en m) :** 179.667 m**Altitude calculée de l'eau (en m) :** 179.667