

Commune : **OUNANS** | Rivière : **La Loue**

Panneau coulissant du hangar de la base de loisirs.

1 Repère(s) sur le site

GÉNÉRAL

Unité de gestion : Saône-Doubs
 Code : EPTBD_S_117 Date de mise à jour : 02/05/2024
 Auteur : EPTB Saône et Doubs



GÉOLOCALISATION

Coordonnées WGS84 : X: 5.66184490 / Y: 47.00238290
 Coordonnées RGF93 (Lambert 93) X: 902217.04 / Y: 6659204.24
 Coordonnées RGF93 (ETRS89) : X: 5.6618449 / Y: 47.0023829
 Code Hydro: U26-0400 Rive de référence: Non renseigné

Octobre 1999 Altitude calculée de l'eau : **218.46 m**

Nature de l'inondation : **Débordement de cours d'eau** Nature du repère : **Laisse d'inondation**

GÉNÉRAL

Code : EPTBD_R_117_1 Date de mise à jour : 02/05/2024
 Auteur : EPTB Saône et Doubs

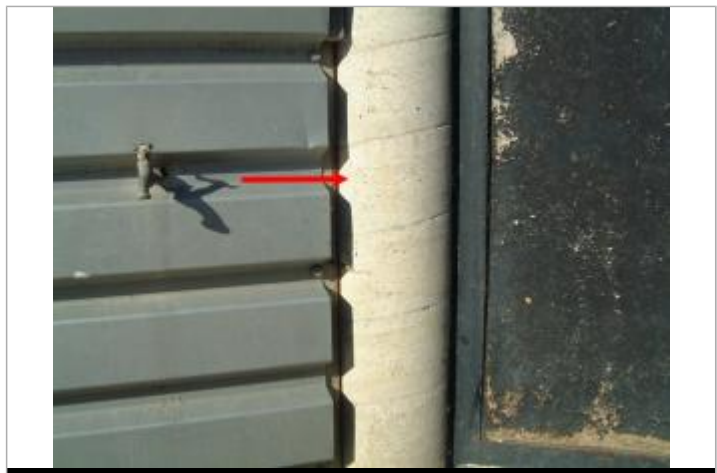

photo du repère

MARQUE

Maximum de l'inondation : Oui
 Visibilité : Non renseigné État du repère : Non renseigné
 Pérennité : Non renseigné Repère calculé : Non renseigné
 PHEC : Non renseigné

SOURCE DE REPÉRAGE : SOGREA H -

Type de repérage : Non renseigné
 Organisme(s) : EPTB Saône-Doubs

NIVELLEMENT D'ORIGINE

Méthode : Non renseigné
 Organisme : EPTB Saône-Doubs
 Référence nivelée : Marque d'inondation
 Système altimétrique : NGF IGN 1969 (système normal)
 Altitude de la référence (en m) : 218.460 m
 Altitude calculée de l'eau (en m) : 218.46