

Commune : **MARNAY**Rivière : **La Saône****4, rue du Bourg****6**

Repère(s) sur le site

**GÉNÉRAL****Unité de gestion :** Saône-Doubs**Code :** EPTBS\_S\_9**Date de mise à jour :** 10/08/2023**Auteur :** EPTB Saône et Doubs

Photo du site

**GÉOLOCALISATION****Coordonnées WGS84 :** X: 4.91993520 / Y: 46.70446940**Coordonnées RGF93 (Lambert 93) :** X: 846672.77 / Y: 6624491.14**Coordonnées RGF93 (ETRS89) :** X: 4.9199352 / Y: 46.7044694**Code Hydro:** U---0000**Rive de référence:** Non renseigné**4 Novembre 1840**Altitude calculée de l'eau : **177.65 m**Nature de l'inondation : **Débordement de cours d'eau**Nature du repère : **Marque gravée****Commentaires :** support : mur maison + muret sur voie - pierre gravée + plaques pierre scellées**GÉNÉRAL****Code :** EPTBS\_R\_9\_22**Date de mise à jour :****Auteur :** EPTB Saône et Doubs

10/08/2023

**MARQUE****Texte :** 04 novembre 1840**Maximum de l'inondation :** Oui**Visibilité :** Non renseigné**État du repère :** Non renseigné**Pérennité :** Longue**Repère calculé :** Non**PHEC :** Oui**SOURCE DE REPÉRAGE : RECENSEMENT HISTORIQUE -****Type de repérage :** Non renseigné**Organisme :** EPTB Saône-Doubs**NIVELLEMENT D'ORIGINE****Méthode :** Non renseigné**Organisme :** Inconnu**Référence nivelée :** Non renseigné**Système altimétrique :** NGF IGN 1969 (système normal)**Altitude de la référence (en m) :** 177.650 m**Altitude calculée de l'eau (en m) :** 177.65 m

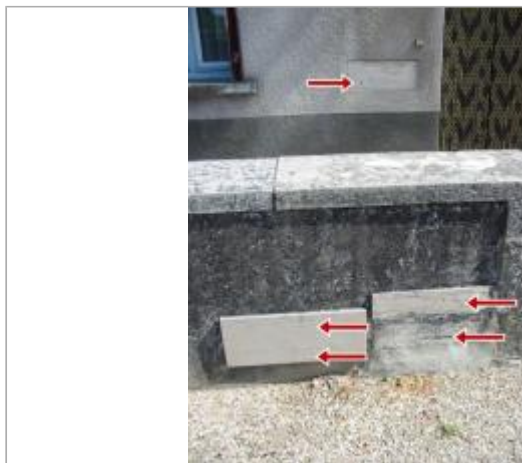
photo du repère