

Commune : **MACON** | Rivière : **La Saône**

Hotel - 109 quai Jean Jaurès

1 Repère(s) sur le site

GÉNÉRAL

Unité de gestion : Saône-Doubs
 Code : EPTBS_S_58 Date de mise à jour : 02/09/2016
 Auteur : EPTB Saône et Doubs

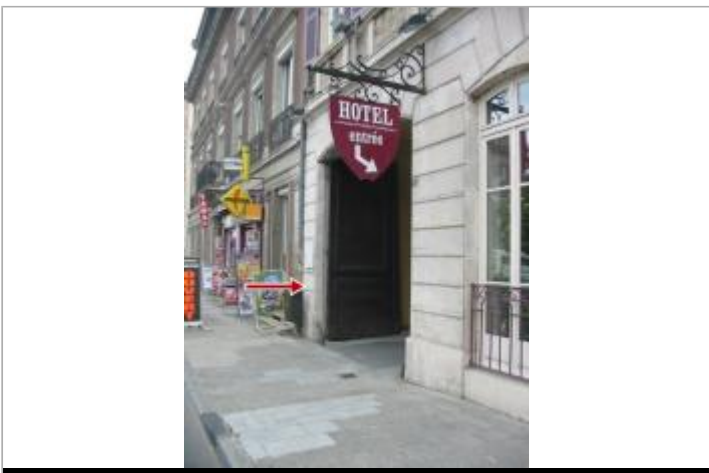
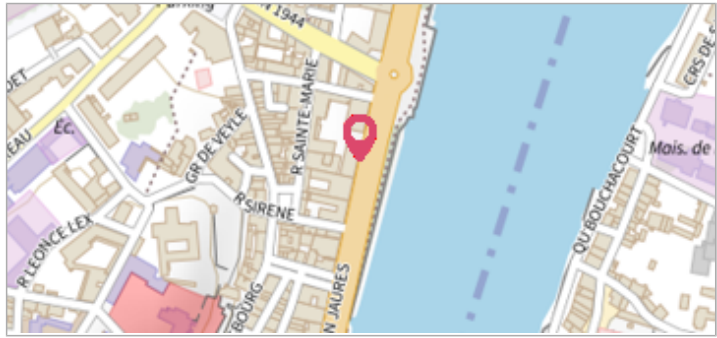

Photo du site

GÉOLOCALISATION

Coordonnées WGS84 : X: 4.83721290 / Y: 46.30862400
 Coordonnées RGF93 (Lambert 93) X: 841377.14 / Y: 6580391.71
 Coordonnées RGF93 (ETRS89) : X: 4.8372129 / Y: 46.308624
 Code Hydro: U--0000 Rive de référence: Non renseigné

3 novembre 1840 Altitude calculée de l'eau : **176.06 m**

Nature de l'inondation : **Débordement de cours d'eau** Nature du repère : **Marque gravée**

Commentaires : support : facade immeuble - trait gravé dans la pierre

GÉNÉRAL

Code : EPTBS_R_58_147 Date de mise à jour : 07/04/2022
 Auteur : EPTB Saône et Doubs



Photo du repère

MARQUE

Texte : 03 novembre 1840
 Maximum de l'inondation : Oui
 Visibilité : Non renseigné État du repère : Non renseigné
 Pérennité : Longue Repère calculé : Non
 PHEC : Oui

SOURCE DE REPÉRAGE : RECENSEMENT HISTORIQUE -

Type de repérage : Non renseigné
 Organisme(s) : EPTB Saône-Doubs

NIVELLEMENT D'ORIGINE

Méthode : Non renseigné
 Organisme : Inconnu
 Référence nivelée : Non renseigné
 Système altimétrique : NGF IGN 1969 (système normal)
 Altitude de la référence (en m) : 176.060 m
 Altitude calculée de l'eau (en m) : 176.06 m