

Commune : **BELLEVILLE-EN-BEAUJOLAIS** | Rivière : **La Saône**

**Place de l'Eglise**

**5** Repère(s) sur le site

**GÉNÉRAL**

**Unité de gestion :** Saône-Doubs  
**Code :** EPTBS\_S\_32      **Date de mise à jour :** 05/09/2016  
**Auteur :** EPTB Saône et Doubs

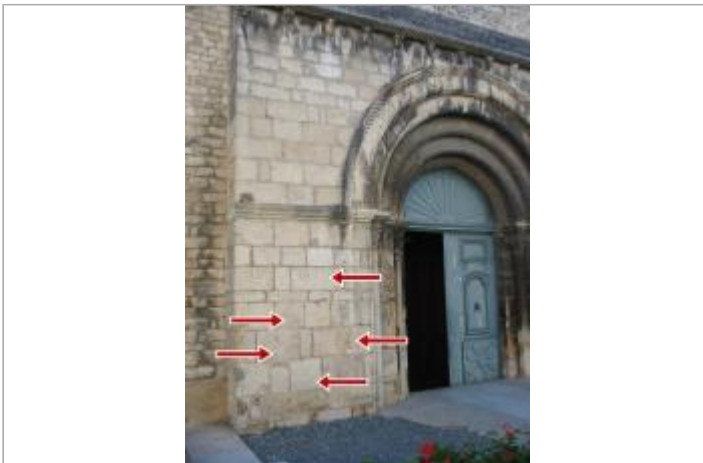
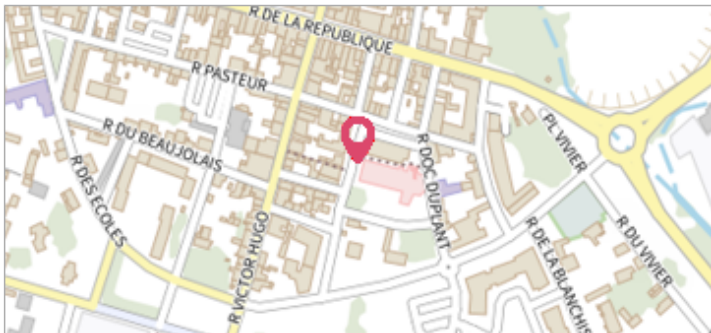

Photo du site

**GÉOLOCALISATION**

**Coordonnées WGS84 :** X: 4.75027860 / Y: 46.10760600  
**Coordonnées RGF93 (Lambert 93)** X: 835183.27 / Y: 6557921.86  
**Coordonnées RGF93 (ETRS89)** : X: 4.7502786 / Y: 46.107606  
**Code Hydro:** U--0000      **Rive de référence:** Non renseigné

**4 novembre 1840**      Altitude calculée de l'eau : **175.18 m**

Nature de l'inondation : **Débordement de cours d'eau**      Nature du repère : **Plaque**

**Commentaires :** support : facade de l'église pilier Nord - traits gravés dans la pierre

**GÉNÉRAL**

**Code :** EPTBS\_R\_32\_88      **Date de mise à jour :** 24/04/2018  
**Auteur :** EPTB Saône et Doubs



Photo du repère

**MARQUE**

**Texte :** 04 novembre 1840  
**Maximum de l'inondation :** Oui  
**Visibilité :** Non renseigné      **État du repère :** Non renseigné  
**Pérennité :** Longue      **Repère calculé :** Non  
**PHEC :** Oui

**SOURCE DE REPÉRAGE : RECENSEMENT HISTORIQUE -**

**Type de repérage :** Non renseigné  
**Organisme(s) :** EPTB Saône-Doubs

**NIVELLEMENT D'ORIGINE**

**Méthode :** Non renseigné  
**Organisme :** Inconnu  
**Référence nivelée :** Non renseigné  
**Système altimétrique :** NGF IGN 1969 (système normal)  
**Altitude de la référence (en m) :** 175.180 m  
**Altitude calculée de l'eau (en m) :** 175.18 m