

Commune : **EPERVANS**Rivière : **La Saône****189, rue des Près****1**

Repère(s) sur le site

GÉNÉRAL**Unité de gestion :** Saône-Doubs**Code :** EPTBS_S_162**Date de mise à jour :** 03/11/2016**Auteur :** EPTB Saône et Doubs

Photo du site

GÉOLOCALISATION**Coordonnées WGS84 :** X: 4.90153080 / Y: 46.74605000**Coordonnées RGF93 (Lambert 93) :** X: 845155.85 / Y: 6629073.75**Coordonnées RGF93 (ETRS89) :** X: 4.9015308 / Y: 46.74605**Code Hydro:** U---0000**Rive de référence:** Non renseigné**1983**Nature de l'inondation : **Débordement de cours d'eau**Altitude calculée de l'eau : **176.92 m**Nature du repère : **Marque peinture ou encre****Commentaires :** support : poteau PTT face à la rue - trait à la peinture**GÉNÉRAL****Code :** EPTBS_R_162_351**Date de mise à jour :****Auteur :** EPTB Saône et Doubs

19/11/2018

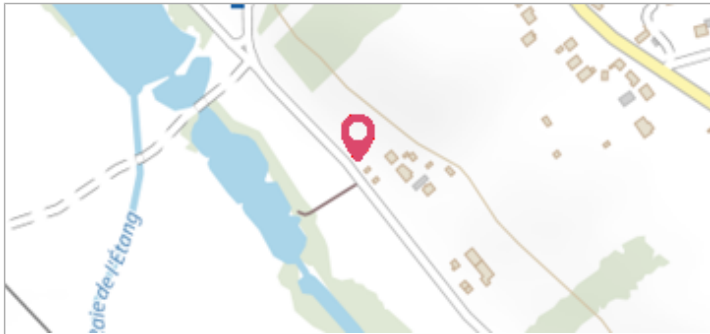
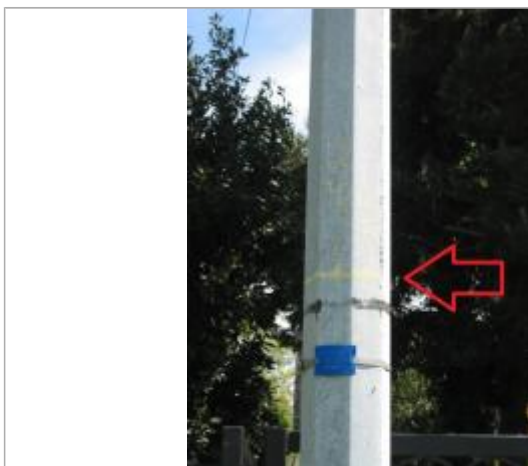

Photo du repère

MARQUE**Texte :** 1983**Maximum de l'inondation :** Oui**Visibilité :** Non renseigné**État du repère :** Non renseigné**Pérennité :** Moyenne**Repère calculé :** Non**PHEC :** Non**SOURCE DE REPÉRAGE : RECENSEMENT HISTORIQUE -****Type de repérage :** Non renseigné**Organisme :** EPTB Saône-Doubs**NIVELLEMENT D'ORIGINE****Méthode :** Non renseigné**Organisme :** Inconnu**Référence nivelée :** Non renseigné**Système altimétrique :** NGF IGN 1969 (système normal)**Altitude de la référence (en m) :** 176.920 m**Altitude calculée de l'eau (en m) :** 176.92 m