

Commune : **LOSNE**Rivière : **La Saône****Port de Losnes, mur de retour aval****3** Repère(s) sur le site**GÉNÉRAL****Unité de gestion :** Saône-Doubs**Code :** EPTBS\_S\_325**Date de mise à jour :** 10/08/2023**Auteur :** EPTB Saône et Doubs

photo du site

**GÉOLOCALISATION****Coordonnées WGS84 :** X: 5.26130290 / Y: 47.09998430**Coordonnées RGF93 (Lambert 93) :** X: 871487.01 / Y: 6669091.89**Coordonnées RGF93 (ETRS89) :** X: 5.2613029 / Y: 47.0999843**Code Hydro:** U---0000**Rive de référence:** Non renseigné**1983**Nature de l'inondation : **Débordement de cours d'eau**Altitude calculée de l'eau : **181.55 m**Nature du repère : **Marque peinture ou encre****Commentaires :** marinières - support : mur de port - trait à la peinture**GÉNÉRAL****Code :** EPTBS\_R\_325\_709**Date de mise à jour :****Auteur :** EPTB Saône et Doubs

24/04/2018

**MARQUE****Texte :** 1983**Maximum de l'inondation :** Oui**Visibilité :** Non renseigné**État du repère :** Non renseigné**Pérennité :** Moyenne**Repère calculé :** Non**PHEC :** Non renseigné**SOURCE DE REPÉRAGE : RECENSEMENT HISTORIQUE -****Type de repérage :** Non renseigné**Organisme :** EPTB Saône-Doubs**NIVELLEMENT D'ORIGINE****Méthode :** Non renseigné**Organisme :** Inconnu**Référence nivelée :** Non renseigné**Système altimétrique :** NGF IGN 1969 (système normal)**Altitude de la référence (en m) :** 181.550 m**Altitude calculée de l'eau (en m) :** 181.55

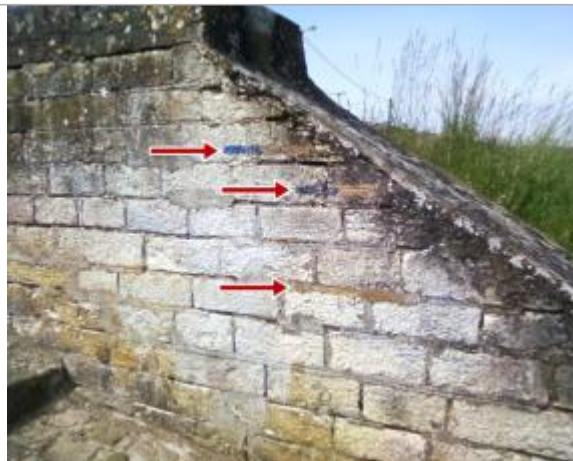
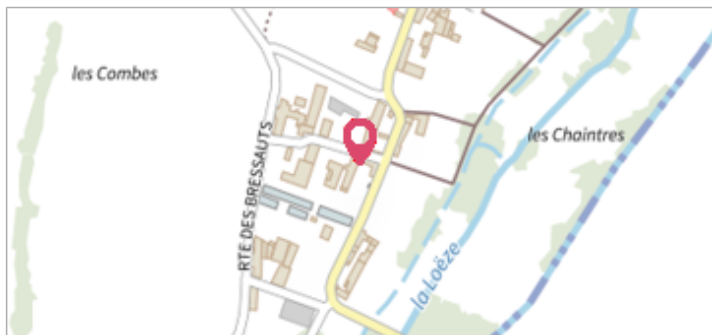
Commune : **LOSNE**Rivière : **La Saône****Port de Losnes, mur de retour aval****3** Repère(s) sur le site**GÉNÉRAL****Unité de gestion :** Saône-Doubs**Code :** EPTBS\_S\_325**Date de mise à jour :** 10/08/2023**Auteur :** EPTB Saône et Doubs

photo du site

**GÉOLOCALISATION****Coordonnées WGS84 :** X: 5.26130290 / Y: 47.09998430**Coordonnées RGF93 (Lambert 93) :** X: 871487.01 / Y: 6669091.89**Coordonnées RGF93 (ETRS89) :** X: 5.2613029 / Y: 47.0999843**Code Hydro:** U---0000**Rive de référence:** Non renseigné**1982**Nature de l'inondation : **Débordement de cours d'eau**Altitude calculée de l'eau : **181.39 m**Nature du repère : **Marque peinture ou encre****Commentaires :** marinières - support : mur de port - trait à la peinture**GÉNÉRAL****Code :** EPTBS\_R\_325\_710**Date de mise à jour :****Auteur :** EPTB Saône et Doubs

10/08/2023



photo du repère

**MARQUE****Texte :** 1982**Maximum de l'inondation :** Oui**Visibilité :** Non renseigné**État du repère :** Non renseigné**Pérennité :** Moyenne**Repère calculé :** Non**PHEC :** Non renseigné**SOURCE DE REPÉRAGE : RECENSEMENT HISTORIQUE -****Type de repérage :** Non renseigné**Organisme :** EPTB Saône-Doubs**NIVELLEMENT D'ORIGINE****Méthode :** Non renseigné**Organisme :** Inconnu**Référence nivelée :** Non renseigné**Système altimétrique :** NGF IGN 1969 (système normal)**Altitude de la référence (en m) :** 181.390 m**Altitude calculée de l'eau (en m) :** 181.39

Commune : **LOSNE**Rivière : **La Saône****Port de Losnes, mur de retour aval****3**

Repère(s) sur le site

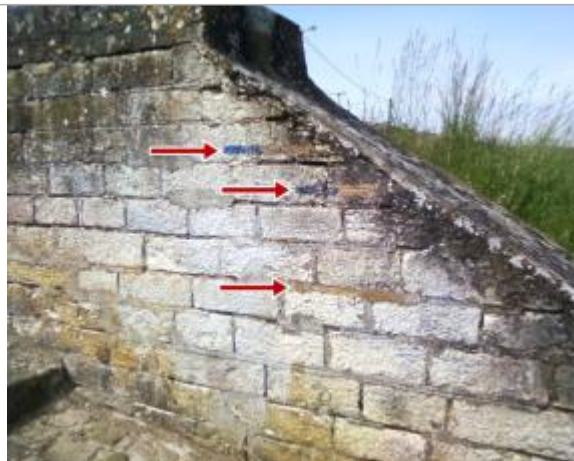
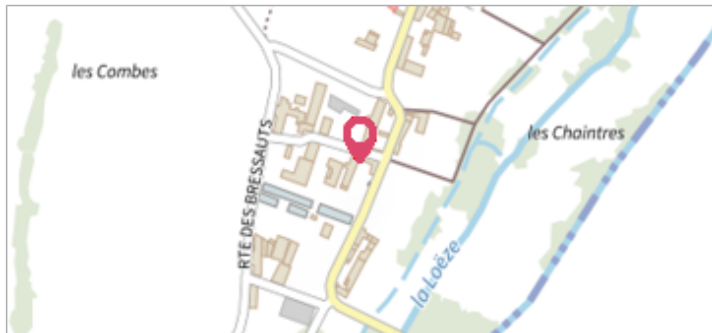
**GÉNÉRAL****Unité de gestion :** Saône-Doubs**Code :** EPTBS\_S\_325**Date de mise à jour :** 10/08/2023**Auteur :** EPTB Saône et Doubs

photo du site

**GÉOLOCALISATION****Coordonnées WGS84 :** X: 5.26130290 / Y: 47.09998430**Coordonnées RGF93 (Lambert 93) :** X: 871487.01 / Y: 6669091.89**Coordonnées RGF93 (ETRS89) :** X: 5.2613029 / Y: 47.0999843**Code Hydro:** U---0000**Rive de référence:** Non renseigné**2001**Nature de l'inondation : **Débordement de cours d'eau**Altitude calculée de l'eau : **181 m**Nature du repère : **Marque peinture ou encre****Commentaires :** marinières - support : mur de port - trait à la peinture**GÉNÉRAL****Code :** EPTBS\_R\_325\_711**Date de mise à jour :****Auteur :** EPTB Saône et Doubs

20/09/2022

**MARQUE****Texte :** 2001**Maximum de l'inondation :** Oui**Visibilité :** Non renseigné**État du repère :** Non renseigné**Pérennité :** Moyenne**Repère calculé :** Non**PHEC :** Non renseigné**SOURCE DE REPÉRAGE : RECENSEMENT HISTORIQUE -****Type de repérage :** Non renseigné**Organisme :** EPTB Saône-Doubs**NIVELLEMENT D'ORIGINE****Méthode :** Non renseigné**Organisme :** Inconnu**Référence nivelée :** Non renseigné**Système altimétrique :** NGF IGN 1969 (système normal)**Altitude de la référence (en m) :** 181.000 m**Altitude calculée de l'eau (en m) :** 181