



Commune : **SAINT-IZAIRE**

Rivière : **Le Dourdou (de Camarès)**

Lieu-dit La Salze.

1 Repère(s) sur le site

GÉNÉRAL

Unité de gestion : Garonne-Tarn-Lot

Code : GTL_S_7458

Date de mise à jour : 06/11/2017

Auteur : SPC GTL

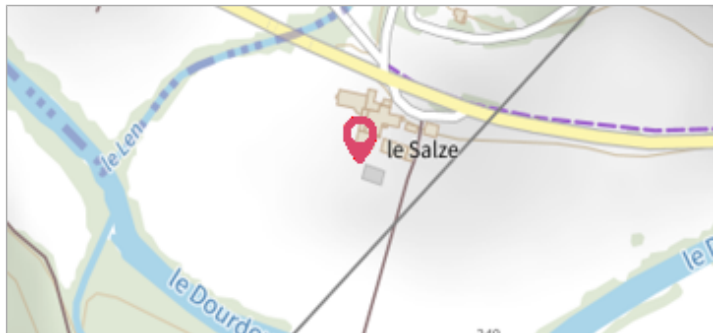

Photo du recensement d'origine. auteur photo : GEOSPHAIR

GÉOLOCALISATION

Coordonnées WGS84 : X: 2.70787000 / Y: 43.98230000

Coordonnées RGF93 (Lambert 93) : X: 676562.14 / Y: 6320409.8

Coordonnées RGF93 (ETRS89) : X: 2.70787 / Y: 43.9823

Code Hydro: O35-0400

Rive de référence: Droite



28 novembre 2014

Altitude calculée de l'eau : **non déterminé**

Nature de l'inondation : **Débordement de cours d'eau**

Nature du repère : **Laisse d'inondation**

Commentaires : Laisse de crue. - commentaires photo : Lors de la crue- il y avait 0.30 m d'eau au niveau du hangar (trait rouge).

GÉNÉRAL

Code : GTL_R_9673

Date de mise à jour :

Auteur : SPC GTL

25/05/2021

MARQUE

Maximum de l'inondation : Oui

Visibilité : Non

État du repère : Disparu

Pérennité : Aucune

Repère calculé : Non

PHEC : Non

SOURCE DE REPÉRAGE : - -

Type de repérage : Non renseigné

Organisme(s) : GEOSPHAIR

NIVELLEMENT D'ORIGINE

Méthode : Non renseigné

Organisme : Inconnu

Référence nivelée : Autre type de référence

Système altimétrique : NGF IGN 1969 (système normal)

Différence entre le niveau d'eau et la référence (en m) : 0.300 m

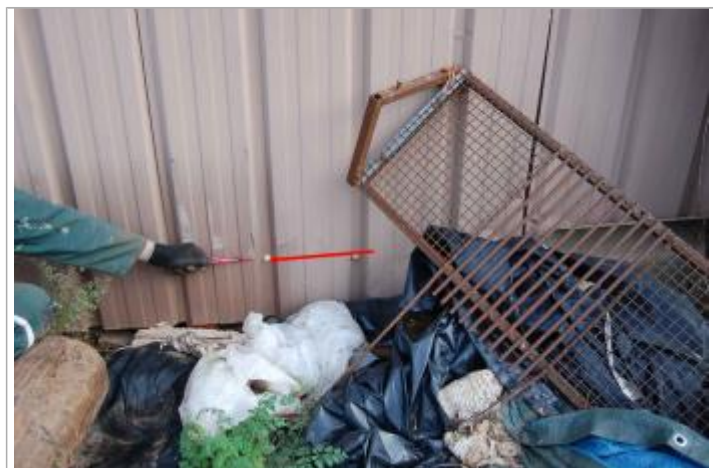

Photo du recensement d'origine. auteur photo : GEOSPHAIR