Commune : **MONTAUBAN** | Rivière : **Le Tarn**

station de pompage à 400m en aval de Nivelle

1 Repère(s) sur le site

GÉNÉRAL

Unité de gestion : Garonne-Tarn-Lot
Code : GTL_S_4100 **Date de mise à jour :** 25/08/2016
Auteur : SPC GTL

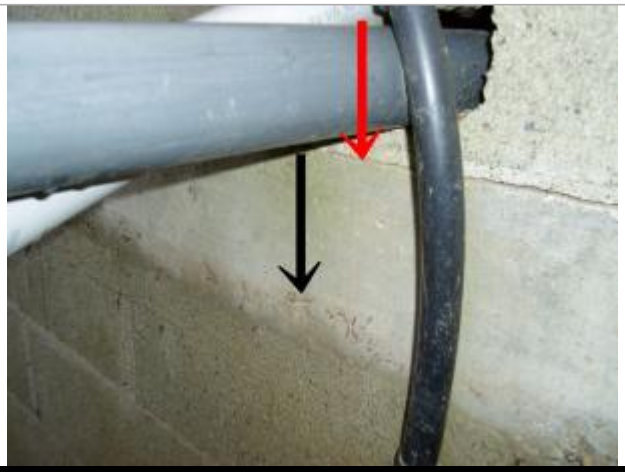
Photo du recensement d'origine. auteur photo : Klaus MARONNA

GÉOLOCALISATION

Coordonnées WGS84 : X: 1.29888000 / Y: 44.03750000
Coordonnées RGF93 (Lambert 93) X: 563659.95 / Y: 6327968.47
Coordonnées RGF93 (ETRS89) : X: 1.29888 / Y: 44.0375
Code Hydro: O---0100 **Rive de référence:** Gauche

29 Novembre 2014

Altitude calculée de l'eau : **non déterminé**

Nature de l'inondation : **Débordement de cours d'eau**

Nature du repère : **Laisse d'inondation**

Commentaires : commentaires photo : Zoom sur la trace (flèche noire) qui est à 12cm en dessous d'une jonction (flèche rouge).,Sur la station de pompage- côté rivière- la crue a laissé une trace nette

GÉNÉRAL

Code : GTL_R_9395 **Date de mise à jour :** 21/09/2018
Auteur : SPC GTL

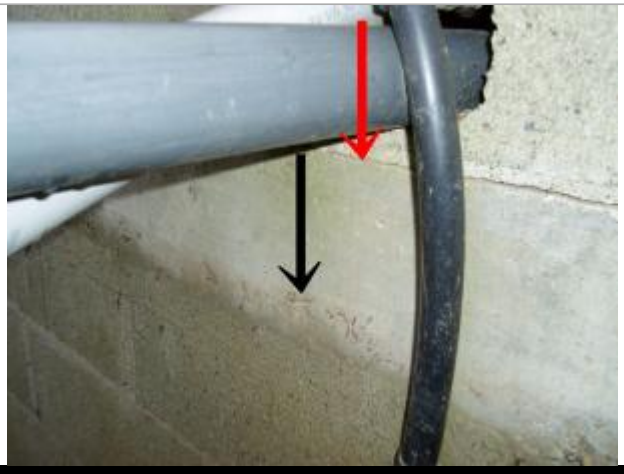
Photo du recensement d'origine. auteur photo : Klaus MARONNA

MARQUE

Maximum de l'inondation : Oui
Visibilité : Non **État du repère :** Disparu
Pérennité : Aucune **Repère calculé :** Non
PHEC : Non

SOURCE DE REPÉRAGE : - -

Type de repérage : Non renseigné
Organisme : Bureau d'études

NIVELLEMENT D'ORIGINE

Méthode : Non renseigné
Organisme : Inconnu
Référence nivelée : Autre type de référence
Système altimétrique : NGF IGN 1969 (système normal)