Commune : **MURET** | Rivière : **La Garonne**

porte à 75m en aval du pont de la D 12

1 Repère(s) sur le site

GÉNÉRAL

Unité de gestion : Garonne-Tarn-Lot
Code : GTL_S_4199 **Date de mise à jour :** 25/08/2016
Auteur : SPC GTL

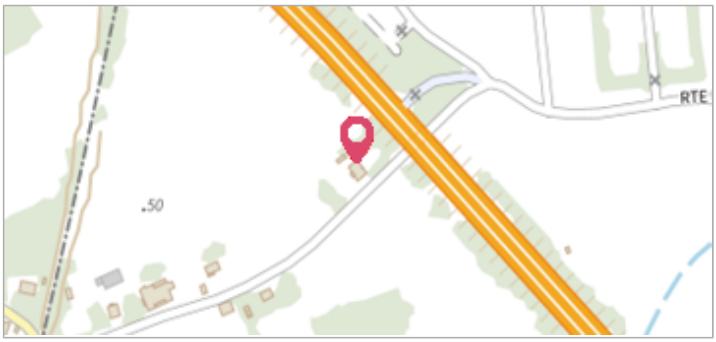

Photo du recensement d'origine. auteur photo : Klaus MARONNA

GÉOLOCALISATION

Coordonnées WGS84 : X: 1.32736000 / Y: 43.45900000
Coordonnées RGF93 (Lambert 93) X: 564580.5 / Y: 6263645.58
Coordonnées RGF93 (ETRS89) : X: 1.32736 / Y: 43.459
Code Hydro: O---0000 **Rive de référence:** Gauche

25 Janvier 2014

Altitude calculée de l'eau : **non déterminé**

Nature de l'inondation : **Débordement de cours d'eau**

Nature du repère : **Laisse d'inondation**

Commentaires : commentaires photo : Sur la porte se distingue une légère différence de teinte.,Vue vers l'aval. Sur la porte le niveau atteint par la crue se voit à travers d'une différence de teinte.

GÉNÉRAL

Code : GTL_R_8925 **Date de mise à jour :** 14/05/2020
Auteur : SPC GTL

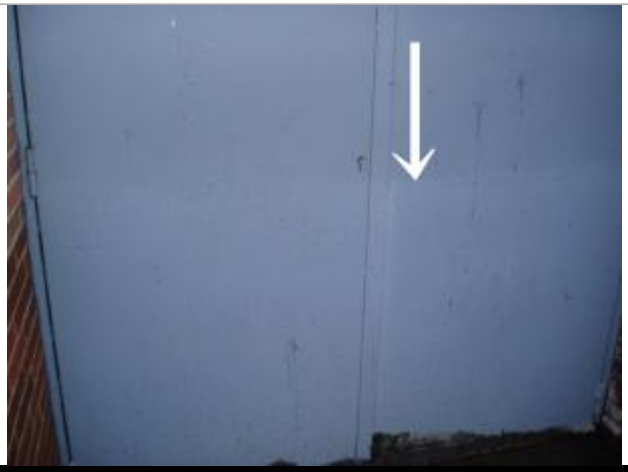

Photo du recensement d'origine. auteur photo : Klaus MARONNA

MARQUE

Maximum de l'inondation : Oui
Visibilité : Non **État du repère :** Disparu
Pérennité : Aucune **Repère calculé :** Non
PHEC : Non

SOURCE DE REPÉRAGE : - -

Type de repérage : Non renseigné
Organisme : Bureau d'études

NIVELLEMENT D'ORIGINE

Méthode : Non renseigné
Organisme : Inconnu
Référence nivelée : Autre type de référence
Système altimétrique : NGF IGN 1969 (système normal)
Différence entre le niveau d'eau et la référence (en m) : 0.980 m