

Commune : **FRONSAC**Rivière : **La Garonne****1**

Repère(s) sur le site

GÉNÉRAL**Unité de gestion :** Garonne-Tarn-Lot**Code :** GTL_S_1837**Date de mise à jour :** 25/08/2016**Auteur :** SPC GTL

Photo du recensement d'origine. auteur photo : GEOSPHAIR

GÉOLOCALISATION**Coordonnées WGS84 :** X: 0.64521000 / Y: 42.95680000**Coordonnées RGF93 (Lambert 93) :** X: 507701.86 / Y: 6209247.66**Coordonnées RGF93 (ETRS89) :** X: 0.64521 / Y: 42.9568**Code Hydro:** O---0000**Rive de référence:** Droite**18 Juin 2013**Altitude calculée de l'eau : **non déterminé**Nature de l'inondation : **Débordement de cours d'eau**Nature du repère : **Laisse d'inondation**

Commentaires : Laisse de crue. - commentaires photo : Le trait rouge matérialise le niveau atteint par la crue. - Il y avait 0.52 m d'eau au niveau du mur de façade. Le trait rouge matérialise le niveau atteint par la crue.

GÉNÉRAL**Code :** GTL_R_8467**Date de mise à jour :****Auteur :** SPC GTL

23/04/2020

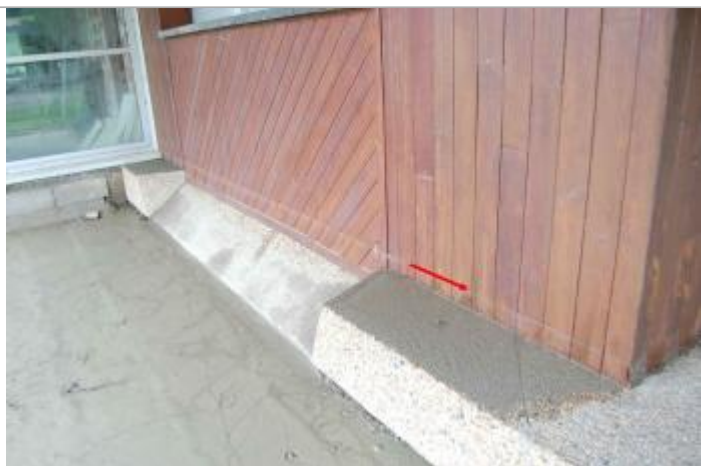
MARQUE**Maximum de l'inondation :** Oui**Visibilité :** Non**État du repère :** Disparu**Pérennité :** Aucune**Repère calculé :** Non**PHEC :** Non**SOURCE DE REPÉRAGE : - -****Type de repérage :** Non renseigné**Organisme :** GEOSPHAIR**NIVELLEMENT D'ORIGINE****Méthode :** Non renseigné**Organisme :** Inconnu**Référence nivelée :** Autre type de référence**Système altimétrique :** NGF IGN 1969 (système normal)**Différence entre le niveau d'eau et la référence (en m) :** 0.520 m

Photo du recensement d'origine. auteur photo : GEOSPHAIR