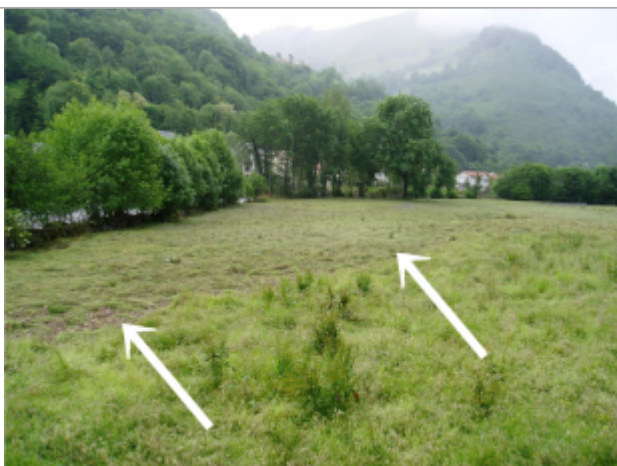

Commune : **SARRANCOLIN**Rivière : **La Neste****en aval du village****1** Repère(s) sur le site**GÉNÉRAL****Unité de gestion :** Garonne-Tarn-Lot**Code :** GTL_S_872**Date de mise à jour :** 12/01/2018**Auteur :** SPC GTL

L'herbe couchée témoignant de l'extension maximale de la crue

GÉOLOCALISATION**Coordonnées WGS84 :** X: 0.37751700 / Y: 42.96790000**Coordonnées RGF93 (Lambert 93) :** X: 485889.98 / Y: 6211170.21**Coordonnées RGF93 (ETRS89) :** X: 0.377517 / Y: 42.9679**Code Hydro:** 001-0400**Rive de référence:** Droite**18 Juin 2013**Altitude calculée de l'eau : **non déterminé**Nature de l'inondation : **Débordement de cours d'eau**Nature du repère : **Laisse d'inondation****Commentaires :** Vue depuis la limite du bourg- vers l'aval. L'herbe couchée témoigne de l'extension maximale de la crue.**GÉNÉRAL****Code :** GTL_R_8309**Date de mise à jour :****Auteur :** SPC GTL

19/02/2018

MARQUE**Maximum de l'inondation :** Oui**Visibilité :** Non**État du repère :** Disparu**Pérennité :** Aucune**Repère calculé :** Non**PHEC :** Non**SOURCE DE REPÉRAGE : - -****Type de repérage :** Non renseigné**Organisme :** Bureau d'études**NIVELLEMENT D'ORIGINE****Méthode :** Non renseigné**Organisme :** Inconnu**Référence nivelée :** Autre type de référence**Système altimétrique :** NGF IGN 1969 (système normal)

L'herbe couchée témoignant de l'extension maximale de la crue