

Commune : **ARREAU** | Rivière : **La Neste du Louron**

lavoir

1 Repère(s) sur le site

GÉNÉRAL

Unité de gestion : Garonne-Tarn-Lot
Code : GTL_S_688 **Date de mise à jour :** 11/01/2018
Auteur : SPC GTL



Laisse d'inondation

GÉOLOCALISATION

Coordonnées WGS84 : X: 0.35893700 / Y: 42.90510000
Coordonnées RGF93 (Lambert 93) X: 484140.07 / Y: 6204241.43
Coordonnées RGF93 (ETRS89) : X: 0.358937 / Y: 42.9051
Code Hydro: 001-0430 **Rive de référence:** Gauche

18 juin 2013

Altitude calculée de l'eau : **non déterminé**



Nature de l'inondation : **Débordement de cours d'eau**

Nature du repère : **Repère normalisé (décret n°2005-233)**

Commentaires : La laisse est à 0.26m au dessus du rebord du bassin (flèche diagonale).
 À l'intérieur du lavoir la crue a laissé une trace nette (voir zoom).

GÉNÉRAL

Code : GTL_R_8302 **Date de mise à jour :** 19/10/2023
Auteur : SPC GTL

MARQUE

Maximum de l'inondation : Oui
Visibilité : Oui **État du repère :** Disparu
Pérennité : Aucune **Repère calculé :** Non
PHEC : Non

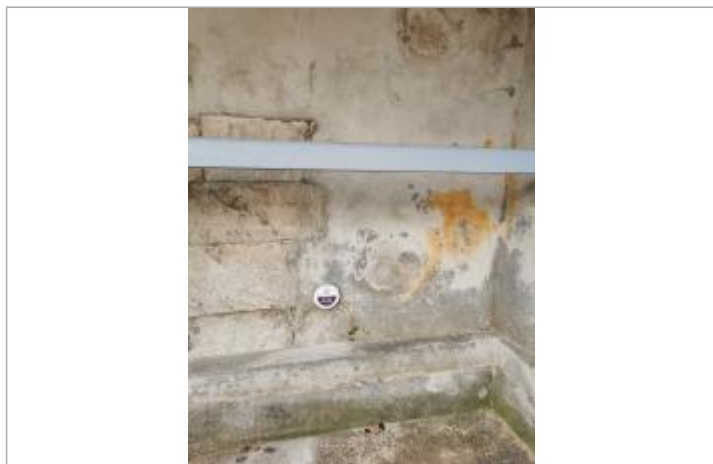

Repère normalisé au niveau de la laisse de crue précédente

SOURCE DE REPÉRAGE : - -

Type de repérage : Non renseigné
Organisme(s) : Bureau d'études

NIVELLEMENT D'ORIGINE

Méthode : Non renseigné
Organisme : Inconnu
Référence nivelée : Autre type de référence
Système altimétrique : NGF IGN 1969 (système normal)