



Commune : **VILLELONGUE**

Rivière : **Le Gave de Pau**

## Au sein de l'entreprise Recycl Marting.

**1** Repère(s) sur le site

### GÉNÉRAL

**Unité de gestion :** Gironde-Adour-Dordogne

**Code :** GTL\_S\_118

**Date de mise à jour :** 26/08/2016

**Auteur :** SPC GTL

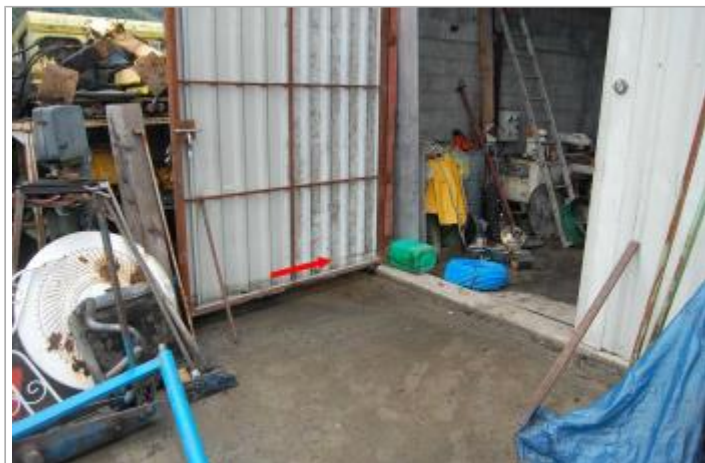
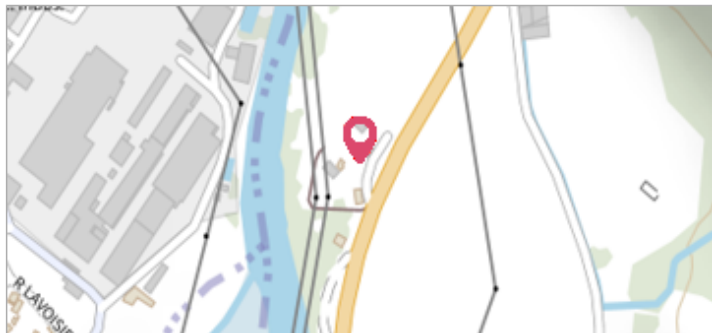

Photo du recensement d'origine. auteur photo : GEOSPHAIR

### GÉOLOCALISATION

**Coordonnées WGS84 :** X: -0.06263010 / Y: 42.96320000

**Coordonnées RGF93 (Lambert 93) :** X: 449951.06 / Y: 6211941.57

**Coordonnées RGF93 (ETRS89) :** X: -0.0626301 / Y: 42.9632

**Code Hydro:** Q--0100

**Rive de référence:** Droite



**20 octobre 2012**

Nature de l'inondation : **Débordement de cours d'eau**

Altitude calculée de l'eau : **non déterminé**

Nature du repère : **Laisse d'inondation**

**Commentaires :** Lors du maximum de la crue - il y avait 0.14 m d'eau dans le premier bâtiment. - commentaires photo : La fleche rouge indique le niveau atteint par la crue.

### GÉNÉRAL

**Code :** GTL\_R\_7676

**Date de mise à jour :**

**Auteur :** SPC GTL

28/06/2021

### MARQUE

**Maximum de l'inondation :** Oui

**Visibilité :** Non

**État du repère :** Disparu

**Pérennité :** Aucune

**Repère calculé :** Non

**PHEC :** Non

### SOURCE DE REPÉRAGE : - -

**Type de repérage :** Non renseigné

**Organisme(s) :** GEOSPHAIR

### NIVELLEMENT D'ORIGINE

**Méthode :** Non renseigné

**Organisme :** Inconnu

**Référence nivelée :** Autre type de référence

**Système altimétrique :** NGF IGN 1969 (système normal)

**Différence entre le niveau d'eau et la référence (en m) :** 0.140 m



Photo du recensement d'origine. auteur photo : GEOSPHAIR