

Commune : **SALIES-DU-SALAT**Rivière : **Le Salat****Muret de la STEP****1**

Repère(s) sur le site

GÉNÉRAL**Unité de gestion :** Garonne-Tarn-Lot**Code :** GTL_S_2968**Date de mise à jour :** 24/10/2017**Auteur :** SPC GTL

Photo du recensement d'origine. auteur photo : AGERIN sarl

GÉOLOCALISATION**Coordonnées WGS84 :** X: 0.96598200 / Y: 43.11330000**Coordonnées RGF93 (Lambert 93) :** X: 534338.85 / Y: 6225914.93**Coordonnées RGF93 (ETRS89) :** X: 0.965982 / Y: 43.1133**Code Hydro:** O0--0250**Rive de référence:** Gauche**7 Novembre 2011**Altitude calculée de l'eau : **non déterminé**Nature de l'inondation : **Débordement de cours d'eau**Nature du repère : **Laisse d'inondation**

Commentaires : L'eau a sauté le muret de la STEP et s'est écoulée en direction de la peupleraie le long du chemin. Le gabion de protection de la berge en rive gauche a été endommagé. - commentaires photo : Gabion endommagé -

GÉNÉRAL**Code :** GTL_R_7532**Date de mise à jour :****Auteur :** SPC GTL

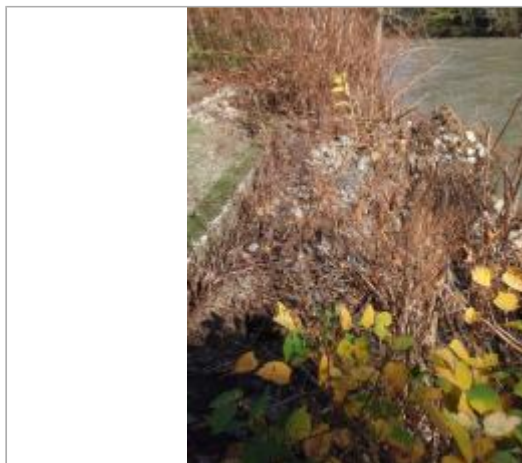
17/06/2019

MARQUE**Maximum de l'inondation :** Oui**Visibilité :** Oui**État du repère :** Disparu**Pérennité :** Aucune**Repère calculé :** Non**PHEC :** Non

SOURCE DE REPÉRAGE : RETOUR D'EXPÉRIENCE DE LA CRUE DU SALAT DU 7 NOVEMBRE 2011 -

Type de repérage : Campagne de terrain post-inondation**Organisme :** AGERIN**NIVELLEMENT D'ORIGINE****Méthode :** Non renseigné**Organisme :** Inconnu**Référence nivelée :** Autre type de référence**Système altimétrique :** NGF IGN 1969 (système normal)

Photo du recensement d'origine. auteur photo : AGERIN sarl