



Commune : **FLORAC TROIS RIVIERES**

Rivière : **Le Tarn**

en face du camping municipal

1 Repère(s) sur le site

GÉNÉRAL

Unité de gestion : Garonne-Tarn-Lot

Code : GTL_S_8299

Date de mise à jour : 25/08/2016

Auteur : SPC GTL

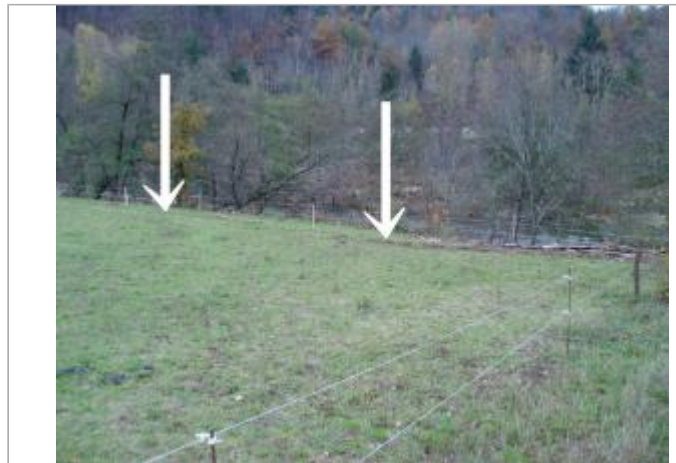

Photo du recensement d'origine. auteur photo : Klaus MARONNA

GÉOLOCALISATION

Coordonnées WGS84 : X: 3.59225000 / Y: 44.33770000

Coordonnées RGF93 (Lambert 93) : X: 747220.27 / Y: 6360029.41

Coordonnées RGF93 (ETRS89) : X: 3.59225 / Y: 44.3377

Code Hydro: O---0100

Rive de référence: Droite



4 Novembre 2011

Altitude calculée de l'eau : **non déterminé**

Nature de l'inondation : **Débordement de cours d'eau**

Nature du repère : **Laisse d'inondation**

Commentaires : commentaires photo : La crue a déposé une laisse à quelques mètres de la berge.

GÉNÉRAL

Code : GTL_R_7429

Date de mise à jour :

Auteur : SPC GTL

19/02/2018

MARQUE

Maximum de l'inondation : Oui

Visibilité : Non

État du repère : Disparu

Pérennité : Aucune

Repère calculé : Non

PHEC : Non

SOURCE DE REPÉRAGE : - -

Type de repérage : Non renseigné

Organisme : Bureau d'études

NIVELLEMENT D'ORIGINE

Méthode : Non renseigné

Organisme : Inconnu

Référence nivelée : Autre type de référence

Système altimétrique : NGF IGN 1969 (système normal)



Photo du recensement d'origine. auteur photo : Klaus MARONNA