

Commune : **MONTLAUR** | Rivière : **Le Dourdou (de Camarès)**

**Champ en face du moulin**

**1** Repère(s) sur le site

**GÉNÉRAL**

Unité de gestion : Garonne-Tarn-Lot  
 Code : GTL\_S\_7604      Date de mise à jour : 06/11/2017  
 Auteur : SPC GTL

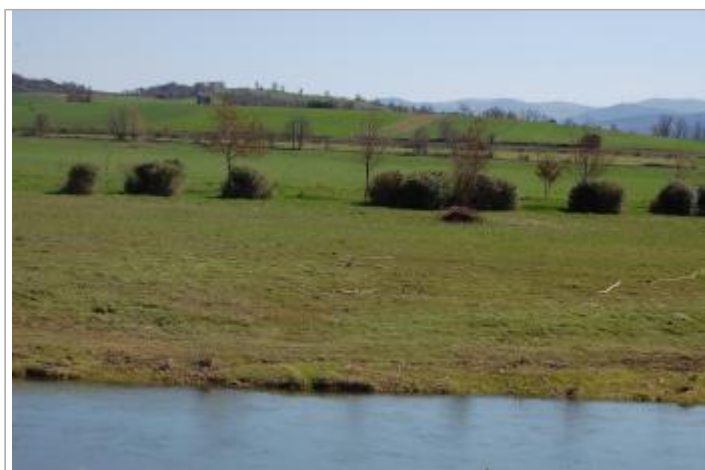

Photo du recensement d'origine. auteur photo : GEOSPHAIR

**GÉOLOCALISATION**

Coordonnées WGS84 : X: 2.83043000 / Y: 43.87610000  
 Coordonnées RGF93 (Lambert 93) X: 686369.88 / Y: 6308580.47  
 Coordonnées RGF93 (ETRS89) : X: 2.83043 / Y: 43.8761  
 Code Hydro: 035-0400      Rive de référence: Droite

**16 mars 2011**      Altitude calculée de l'eau : **non déterminé**

Nature de l'inondation : **Débordement de cours d'eau**      Nature du repère : **Laisse d'inondation**

Commentaires : laisse de crue. - commentaires photo : laisse de crue dans le champ montrant la limite de l'inondation

**GÉNÉRAL**

Code : GTL\_R\_7269      Date de mise à jour : 24/04/2018  
 Auteur : SPC GTL

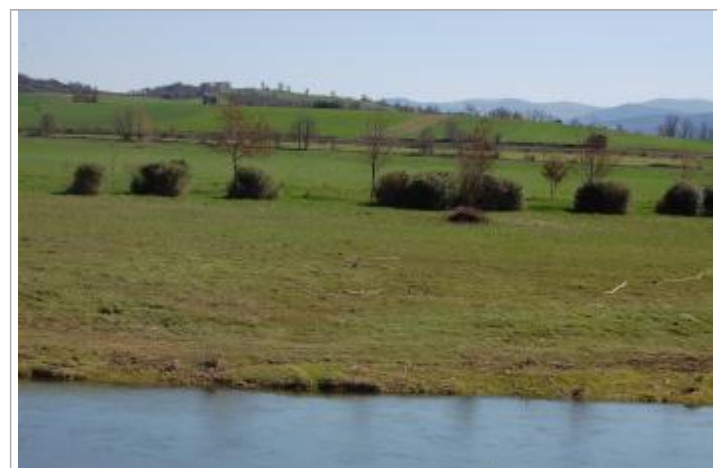

Photo du recensement d'origine. auteur photo : GEOSPHAIR

**MARQUE**

Maximum de l'inondation : Oui  
 Visibilité : Non      État du repère : Disparu  
 Pérennité : Aucune      Repère calculé : Non  
 PHEC : Non

**SOURCE DE REPÉRAGE : RECENSEMENT SPC\_GTL - 07/05/2025**

Type de repérage : Autre  
 Organisme(s) : SPC Garonne - Tarn - Lot

**NIVELLEMENT D'ORIGINE**

Méthode : Non renseigné  
 Organisme : Inconnu  
 Référence nivelée : Autre type de référence  
 Système altimétrique : NGF IGN 1969 (système normal)