

Commune : **PORT-SAINTE-MARIE** | Rivière : **La Garonne**

**passage sous la voie ferrée**

**4** Repère(s) sur le site

**GÉNÉRAL**

**Unité de gestion :** Garonne-Tarn-Lot  
**Code :** GTL\_S\_1335      **Date de mise à jour :** 13/01/2020  
**Auteur :** SPC GTL



Vue du site

**GÉOLOCALISATION**

**Coordonnées WGS84 :** X: 0.39265899 / Y: 44.25008000  
**Coordonnées RGF93 (Lambert 93)** X: 491830.4 / Y: 6353555.38  
**Coordonnées RGF93 (ETRS89)** : X: 0.392659 / Y: 44.25008  
**Code Hydro:** O---0000      **Rive de référence:** Droite

**24 juin 1875**      Altitude calculée de l'eau : **non déterminé**

Nature de l'inondation : **Débordement de cours d'eau**      Nature du repère : **Marque gravée**

**Commentaires :** source: recensement de repères de crues dans le département du Lot-et-Garonne. DDT 47, 2006

**GÉNÉRAL**

**Code :** GTL\_R\_7071      **Date de mise à jour :** 21/10/2019  
**Auteur :** SPC GTL

**MARQUE**

**Maximum de l'inondation :** Oui  
**Visibilité :** Oui      **État du repère :** Bon  
**Pérennité :** Longue      **Repère calculé :** Non  
**PHEC :** Non renseigné

**SOURCE DE REPÉRAGE : - -**

**Type de repérage :** Non renseigné  
**Organisme(s) :** Bureau d'études

**NIVELLEMENT D'ORIGINE**

**Méthode :** Non renseigné  
**Organisme :** Inconnu  
**Référence nivelée :** Autre type de référence  
**Système altimétrique :** NGF IGN 1969 (système normal)

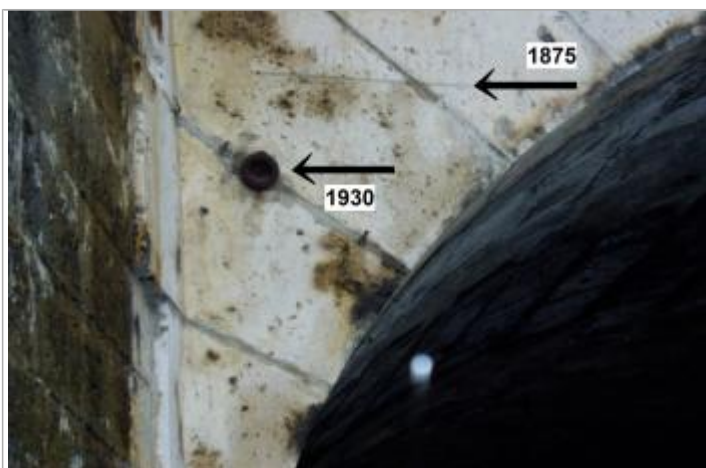

Photo du recensement d'origine. auteur photo : Klaus MARONNA