

Commune : **BRAX**Rivière : **La Garonne****station de pompage****8**

Repère(s) sur le site

GÉNÉRAL**Unité de gestion :** Garonne-Tarn-Lot**Code :** GTL_S_1511**Date de mise à jour :** 25/08/2016**Auteur :** SPC GTL**GÉOLOCALISATION****Coordonnées WGS84 :** X: 0.53669400 / Y: 44.21330000**Coordonnées RGF93 (Lambert 93) :** X: 503198.83 / Y: 6349101.93**Coordonnées RGF93 (ETRS89) :** X: 0.536694 / Y: 44.2133**Code Hydro:** O---0000**Rive de référence:** Gauche**Date inconnue ou approximative**Altitude calculée de l'eau : **non déterminé**Nature de l'inondation : **Débordement de cours d'eau**Nature du repère : **Marque peinture ou encre****Commentaires :** source: recensement de repères de crues dans le département du Lot-et-Garonne. DDT 47, 2006**GÉNÉRAL****Code :** GTL_R_7058**Date de mise à jour :****Auteur :** SPC GTL

22/07/2025

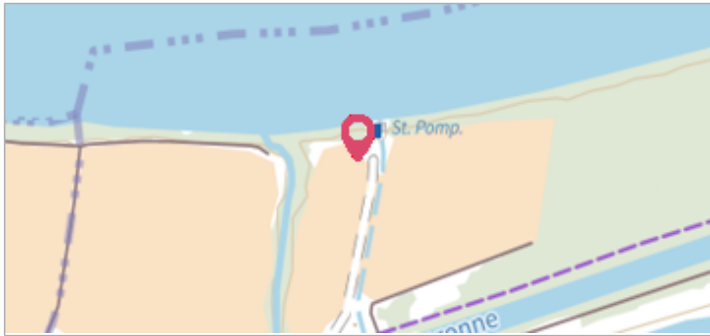
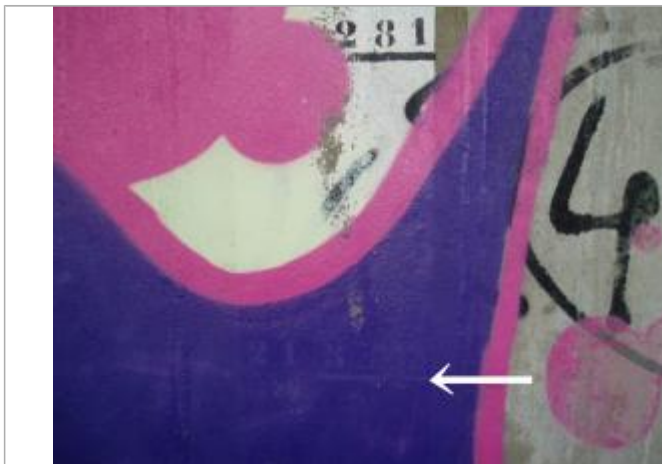

Photo du recensement d'origine. auteur photo : Klaus MARONNA

MARQUE**Texte :** 21 3 (...)**Maximum de l'inondation :** Oui**Visibilité :** Oui**État du repère :** Mauvais**Pérennité :** Aucune**Repère calculé :** Non**PHEC :** Non**SOURCE DE REPÉRAGE : - -****Type de repérage :** Non renseigné**Organisme :** Bureau d'études**NIVELLEMENT D'ORIGINE****Méthode :** Non renseigné**Organisme :** Inconnu**Référence nivelée :** Autre type de référence**Système altimétrique :** NGF IGN 1969 (système normal)