Commune : **CONQUES-EN-ROUERGUE** | Rivière : **Le Dourdou (de Conques)**

Ecole primaire

1 Repère(s) sur le site

GÉNÉRAL

Unité de gestion : Garonne-Tarn-Lot
Code : GTL_S_7230 **Date de mise à jour :** 25/08/2016
Auteur : SPC GTL

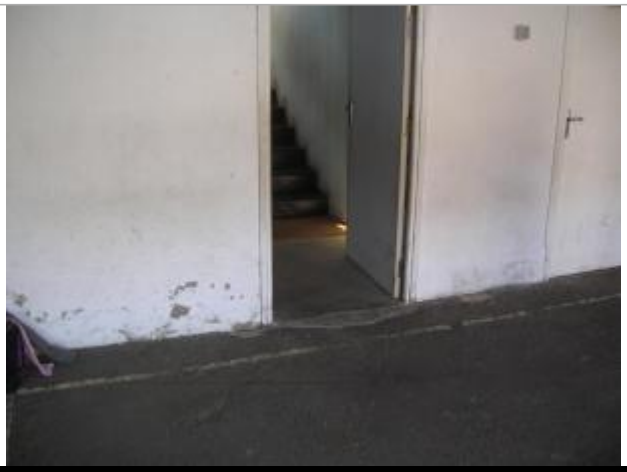

Photo du recensement d'origine. auteur photo : SOGREAH Consultants

GÉOLOCALISATION

Coordonnées WGS84 : X: 2.40896000 / Y: 44.54680000
Coordonnées RGF93 (Lambert 93) X: 653050.07 / Y: 6383256.4
Coordonnées RGF93 (ETRS89) : X: 2.40896 / Y: 44.5468
Code Hydro: O80-0400 **Rive de référence:** Droite

3 Décembre 2003

Altitude calculée de l'eau : **non déterminé**

Nature de l'inondation : **Débordement de cours d'eau**

Nature du repère : **Non renseigné**

Commentaires : L'eau serait arrivée à 5 cm au dessus du seuil de la porte sous le hall de la cour de l'école.

GÉNÉRAL

Code : GTL_R_6958 **Date de mise à jour :** 12/12/2019
Auteur : SPC GTL

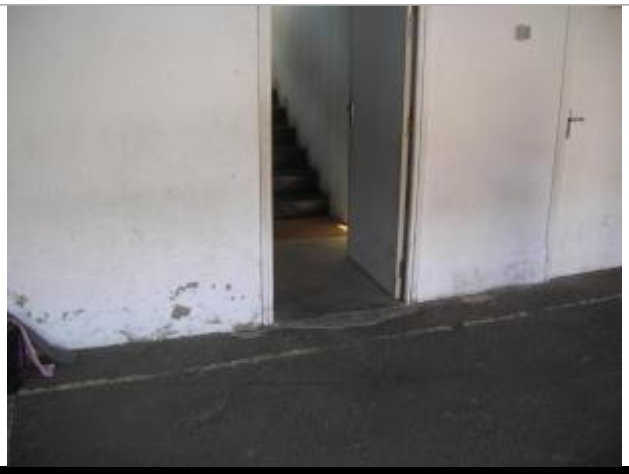

Photo du recensement d'origine. auteur photo : SOGREAH Consultants

MARQUE

Maximum de l'inondation : Oui
Visibilité : Non **État du repère :** Disparu
Pérennité : Aucune **Repère calculé :** Non
PHEC : Non renseigné

SOURCE DE REPÉRAGE : REPÈRES DE CRUES RECENSÉS PAR MME LAETITIA BLANCH (SOGREAH CONSULTANTS)- LORS DE LA RÉALISATION DE L'ÉTUDE POUR L'ÉLABORATION D'UN PPRI SUR LE DOURDOU DE CONQUES. -

Type de repérage : Campagne de terrain post-inondation
Organisme : SOGREAH

NIVELLEMENT D'ORIGINE

Méthode : Non renseigné
Organisme : Inconnu
Référence nivelée : Autre type de référence
Système altimétrique : NGF IGN 1969 (système normal)