



Commune : **CAPDENAC-GARE**

Rivière : **Le Lot**

Poste de gaz à Las Fargues

1 Repère(s) sur le site

GÉNÉRAL

Unité de gestion : Garonne-Tarn-Lot

Code : GTL_S_6801

Date de mise à jour : 25/08/2016

Auteur : SPC GTL

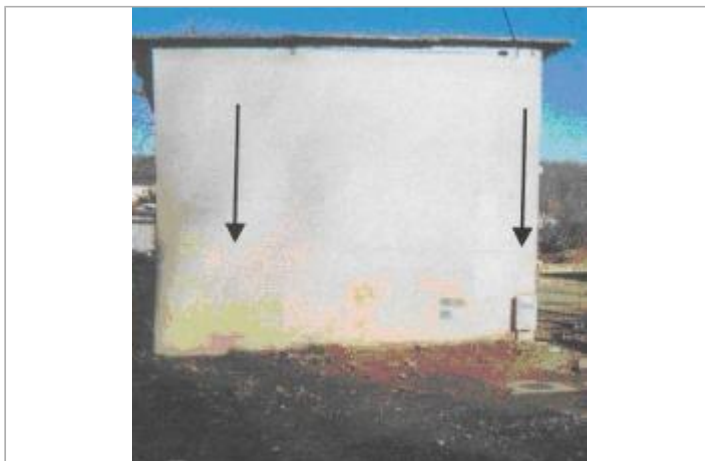

Photo du recensement d'origine. auteur photo : SOGREAH

GÉOLOCALISATION

Coordonnées WGS84 : X: 2.07754000 / Y: 44.58200000

Coordonnées RGF93 (Lambert 93) X: 626770.01 / Y: 6387418.51

Coordonnées RGF93 (ETRS89) : X: 2.07754 / Y: 44.582

Code Hydro: O---0150

Rive de référence: Gauche



4 décembre 2003

Nature de l'inondation : **Débordement de cours d'eau**

Altitude calculée de l'eau : **170.56 m**

Nature du repère : **Non renseigné**

GÉNÉRAL

Code : GTL_R_6829

Date de mise à jour : 12/12/2019

Auteur : SPC GTL

MARQUE

Maximum de l'inondation : Oui

Visibilité : Non

État du repère : Disparu

Pérennité : Aucune

Repère calculé : Non

PHEC : Non renseigné

SOURCE DE REPÉRAGE : - -

Type de repérage : Non renseigné

Organisme(s) : SOGREAH

NIVELLEMENT D'ORIGINE

Méthode : Non renseigné

Organisme : Inconnu

Référence nivelée : Marque d'inondation

Système altimétrique : NGF IGN 1969 (système normal)

Altitude de la référence (en m) : 170.560 m

Altitude calculée de l'eau (en m) : 170.56 m

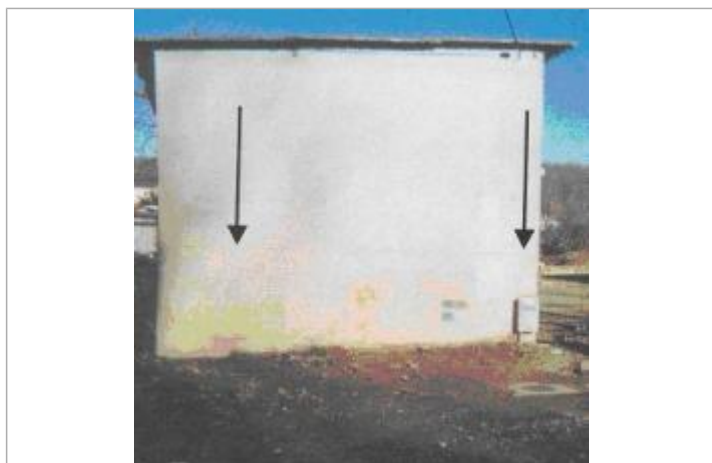

Photo du recensement d'origine. auteur photo : SOGREAH