

Commune : **SAINT GERY-VERS** | Rivière : **Le Lot**
pont de la D 10

1 Repère(s) sur le site

GÉNÉRAL

Unité de gestion : Lot
 Code : GTL_S_5988 Date de mise à jour : 25/08/2016
 Auteur : SPC GTL



Photo du recensement d'origine. auteur photo : Klaus MARONNA

GÉOLOCALISATION

Coordonnées WGS84 : X: 1.58580000 / Y: 44.46920000
 Coordonnées RGF93 (Lambert 93) X: 587512.01 / Y: 6375467.9
 Coordonnées RGF93 (ETRS89) : X: 1.5858 / Y: 44.4692
 Code Hydro: O--0150 Rive de référence: Droite

4 décembre 2003 Altitude calculée de l'eau : **128.51 m**
 Nature de l'inondation : **Débordement de cours d'eau** Nature du repère : **Plaque**

Commentaires : commentaires photo : Zoom, Le repère est mieux visible sur le zoom

GÉNÉRAL

Code : GTL_R_6617 Date de mise à jour : 24/04/2018
 Auteur : SPC GTL

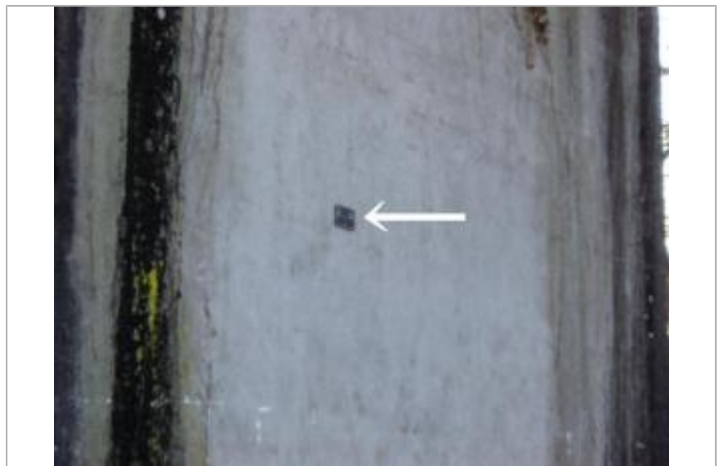

Photo du recensement d'origine. auteur photo : Klaus MARONNA

MARQUE

Texte : CRUE - DEC.2003
 Maximum de l'inondation : Oui
 Visibilité : Oui État du repère : Bon
 Pérennité : Longue Repère calculé : Non
 PHEC : Non

SOURCE DE REPÉRAGE : - -

Type de repérage : Non renseigné
 Organisme(s) : Bureau d'études

NIVELLEMENT D'ORIGINE

Méthode : Non renseigné
 Organisme : Inconnu
 Commentaires sur le nivellement : Le repère se trouve 3m55 au-dessus du sol
 Référence nivelée : Marque d'inondation
 Système altimétrique : NGF IGN 1969 (système normal)
 Altitude de la référence (en m) : 128.510 m
 Altitude calculée de l'eau (en m) : 128.51 m