

Commune : **CENEVIERES** | Rivière : **Le Lot**

**Accueil du camping**

**2** Repère(s) sur le site

**GÉNÉRAL**

Unité de gestion : Lot  
 Code : GTL\_S\_6290      Date de mise à jour : 17/11/2020  
 Auteur : SPC GTL

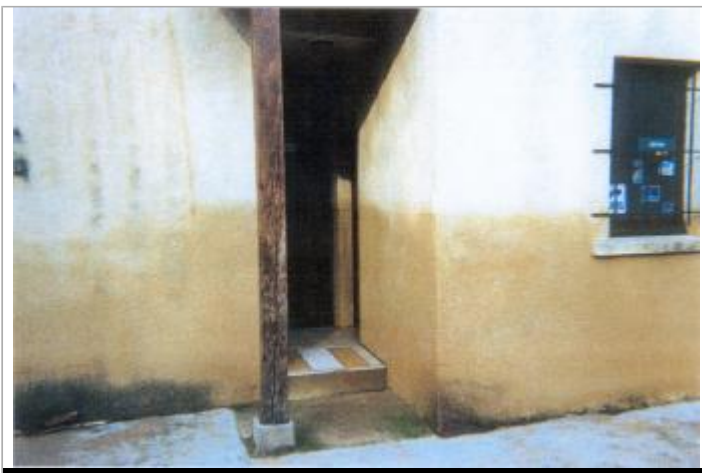

Photo du recensement d'origine. auteur photo : Klaus MARONNA

**GÉOLOCALISATION**

Coordonnées WGS84 : X: 1.75017490 / Y: 44.46676700  
 Coordonnées RGF93 (Lambert 93) X: 600581.24 / Y: 6374977.11  
 Coordonnées RGF93 (ETRS89) : X: 1.7501749 / Y: 44.466767  
 Code Hydro: O--0150      Rive de référence: Gauche

**4 décembre 2003**      Altitude calculée de l'eau : **139.02 m**

Nature de l'inondation : **Débordement de cours d'eau**      Nature du repère : **Plaque**

**GÉNÉRAL**

Code : GTL\_R\_6546      Date de mise à jour : 24/04/2018  
 Auteur : SPC GTL



Photo du recensement d'origine. auteur photo : Klaus MARONNA

**MARQUE**

Texte : CRUE - DEC.2003  
 Maximum de l'inondation : Oui  
 Visibilité : Oui      État du repère : Bon  
 Pérennité : Longue      Repère calculé : Non  
 PHEC : Non

**SOURCE DE REPÉRAGE : LA CRUE DES 4 ET 5 DÉCEMBRE 2003 DU LOT ENTRE LIVINHAC-LEHAUT ET SOTURAC -**

Type de repérage : Campagne de terrain post-inondation  
 Organisme(s) : Bureau d'études

**NIVELLEMENT D'ORIGINE**

Méthode : Non renseigné  
 Organisme : Inconnu  
 Commentaires sur le nivellement : épaisseur d'eau : 1.41  
 Référence nivelée : Marque d'inondation  
 Système altimétrique : NGF IGN 1969 (système normal)  
 Altitude de la référence (en m) : 139.020 m  
 Altitude calculée de l'eau (en m) : 139.02 m