

Commune : **CONDOM** | Rivière : **L' Osse**

**Moulin de Mousqué**

**2** Repère(s) sur le site

**GÉNÉRAL**

Unité de gestion : Garonne-Tarn-Lot  
 Code : GTL\_S\_615      Date de mise à jour : 06/10/2017  
 Auteur : SPC GTL



**GÉOLOCALISATION**

Coordonnées WGS84 : X: 0.30249200 / Y: 43.97150000  
 Coordonnées RGF93 (Lambert 93) X: 483577.07 / Y: 6322863.48  
 Coordonnées RGF93 (ETRS89) : X: 0.302492 / Y: 43.9715  
 Code Hydro: 068-0400      Rive de référence: Droite

**24 Janvier 2009**      Altitude calculée de l'eau : **non déterminé**

Nature de l'inondation : **Débordement de cours d'eau**      Nature du repère : **Photographie**

**Commentaires** : commentaires photo : La trace est à 0.37m du sol., Sous le porche- la crue a laissé une trace nette (photographie suivante).

**GÉNÉRAL**

Code : GTL\_R\_6259      Date de mise à jour : 24/04/2018  
 Auteur : SPC GTL

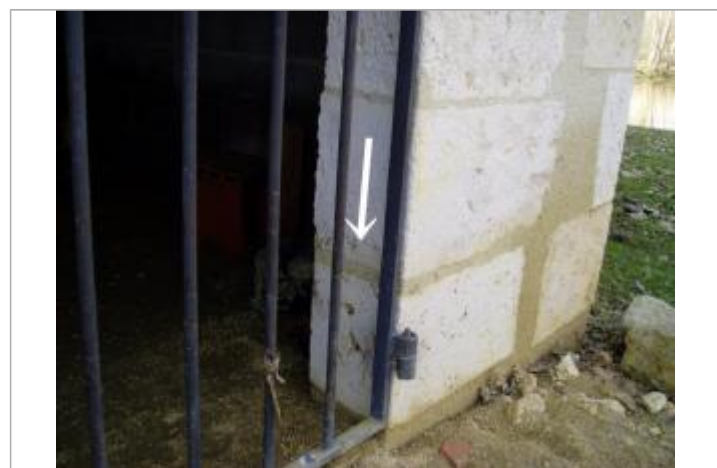

Photo du recensement d'origine. auteur photo : Klaus MARONNA

**MARQUE**

Maximum de l'inondation : Oui  
 Visibilité : Non renseigné      Repère calculé : Non  
 Pérennité : Non renseigné  
 PHEC : Non renseigné

**SOURCE DE REPÉRAGE : RECENSEMENT SPC\_GTL - 07/05/2025**

Type de repérage : Autre  
 Organisme(s) : SPC Garonne - Tarn - Lot

**NIVELLEMENT D'ORIGINE**

Méthode : Non renseigné  
 Organisme : Inconnu  
 Référence nivelée : Autre type de référence  
 Système altimétrique : NGF IGN 1969 (système normal)