

Commune : **AIGUILLON**Rivière : **Le Lot****pont SNCF sur le Lot- culée de rive gauche****4** Repère(s) sur le site**GÉNÉRAL****Unité de gestion :** Garonne-Tarn-Lot**Code :** GTL_S_1122**Date de mise à jour :** 02/10/2017**Auteur :** SPC GTL

Photo des repères

GÉOLOCALISATION**Coordonnées WGS84 :** X: 0.33877100 / Y: 44.30570000**Coordonnées RGF93 (Lambert 93) :** X: 487737.82 / Y: 6359874.55**Coordonnées RGF93 (ETRS89) :** X: 0.338771 / Y: 44.3057**Code Hydro:** O--0150**Rive de référence:** Droite**24 Janvier 2009**Nature de l'inondation : **Débordement de cours d'eau**Altitude calculée de l'eau : **non déterminé**Nature du repère : **Photographie****Commentaires :** commentaires photo : La trace est à environ 0.60m en dessous du repère de la crue de 1897., La culée porte des repères des crues du 04/03/1930 et du 06/04/1897. Sur la culée- la crue a laissé une trace nette- mieux visible sur le zoom.**GÉNÉRAL****Code :** GTL_R_6246**Date de mise à jour :****Auteur :** SPC GTL

20/05/2020

MARQUE**Maximum de l'inondation :** Oui**Visibilité :** Non renseigné**Repère calculé :** Non**Pérennité :** Non renseigné**PHEC :** Non renseigné**SOURCE DE REPÉRAGE :** RECENSEMENT SPC_GTL - 07/05/2025**Type de repérage :** Autre**Organisme(s) :** SPC Garonne - Tarn - Lot**NIVELLEMENT D'ORIGINE****Méthode :** Non renseigné**Organisme :** Inconnu**Référence nivelée :** Autre type de référence**Système altimétrique :** NGF IGN 1969 (système normal)

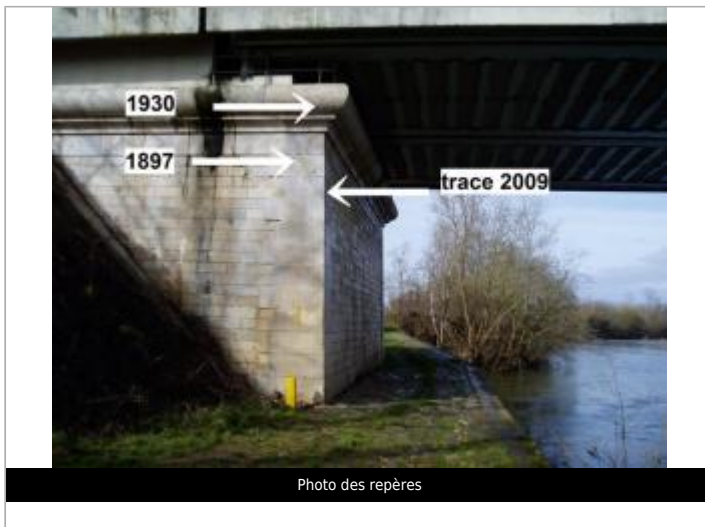
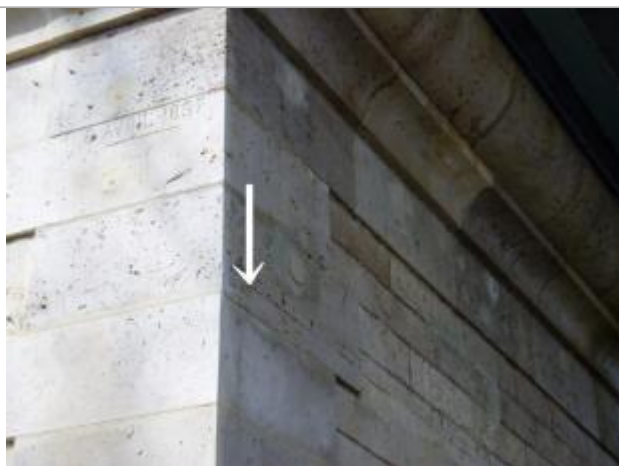
Photo du recensement d'origine. auteur photo : Klaus MARONNA