	Commune : ARTIGAT	Rivière : La Lèze
	Route principale	

1 Repère(s) sur le site

GÉNÉRAL

Unité de gestion : Garonne-Tarn-Lot
 Code : GTL_S_5082 Date de mise à jour : 26/10/2017
 Auteur : SPC GTL

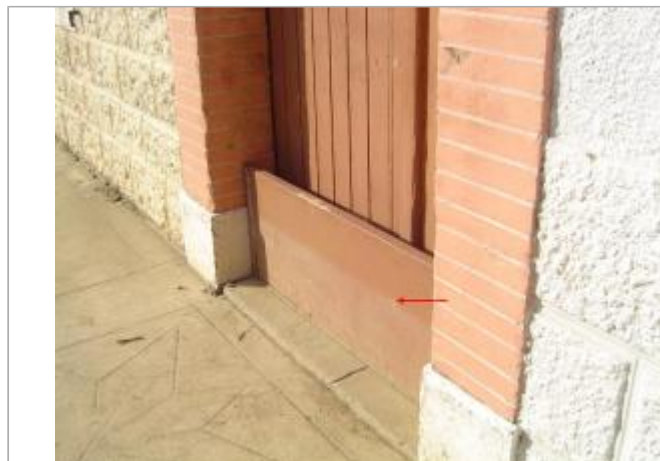

Photo du recensement d'origine. auteur photo : AGERIN

GÉOLOCALISATION

Coordonnées WGS84 : X: 1.43998000 / Y: 43.13670000
 Coordonnées RGF93 (Lambert 93) X: 572989.36 / Y: 6227637.45
 Coordonnées RGF93 (ETRS89) : X: 1.43998 / Y: 43.1367
 Code Hydro: O18-0400 Rive de référence: Non renseigné



25 Mai 2007

Nature de l'inondation : **Débordement de cours d'eau**

Altitude calculée de l'eau : **non déterminé**

Nature du repère : **Non renseigné**

Commentaires : H = 0.45 m / TN

GÉNÉRAL

Code : GTL_R_6023 Date de mise à jour : 12/12/2019
 Auteur : SPC GTL

MARQUE

Maximum de l'inondation : Oui
 Visibilité : Oui État du repère : Disparu
 Pérennité : Aucune Repère calculé : Non
 PHEC : Oui

SOURCE DE REPÉRAGE : RETOUR D'EXPÉRIENCE DES CRUES DES AFFLUENTS DE LA LÈZE ET DE L'ARIZE LORS DES ÉPISODES ORAGEUX DE MAI ET JUIN 2007 -

Type de repérage : Campagne de terrain post-inondation
 Organisme : AGERIN

NIVELLEMENT D'ORIGINE

Méthode : Non renseigné
 Organisme : Inconnu
 Référence nivelée : Autre type de référence
 Système altimétrique : NGF IGN 1969 (système normal)
 Différence entre le niveau d'eau et la référence (en m) : 0.450 m



Photo du recensement d'origine. auteur photo : AGERIN