



Commune : SAVERDUN

Rivière : L' Ariège

## Amont du pont de Saverdun rive gauche.

5 Repère(s) sur le site

### GÉNÉRAL

Unité de gestion : Garonne-Tarn-Lot

Code : GTL\_S\_5873

Date de mise à jour : 25/08/2016

Auteur : SPC GTL



Photo du recensement d'origine. auteur photo : BCEOM

### GÉOLOCALISATION

Coordonnées WGS84 : X: 1.57750000 / Y: 43.23200000

Coordonnées RGF93 (Lambert 93) X: 584375.28 / Y: 6238019.25

Coordonnées RGF93 (ETRS89) : X: 1.5775 / Y: 43.232

Code Hydro: O1--0250 Rive de référence: Gauche



23 juin 1875

Altitude calculée de l'eau : 226.19 m

Nature de l'inondation : Débordement de cours d'eau

Nature du repère : Non renseigné

Commentaires : Cote de crue issue de l'échelle limnimétrique de la DIREN.

### GÉNÉRAL

Code : GTL\_R\_560

Date de mise à jour :

Auteur : SPC GTL

12/12/2019

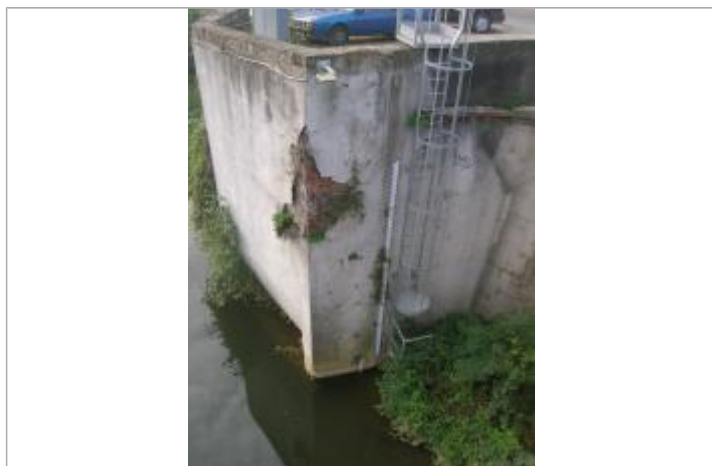

Photo du recensement d'origine. auteur photo : BCEOM

### MARQUE

Maximum de l'inondation : Oui

Visibilité : Oui

État du repère : Disparu

Pérennité : Non renseigné

Repère calculé : Non

PHEC : Oui

SOURCE DE REPÉRAGE : ETUDE DES ZONES INONDABLES DE L'ARIÈGE ENTRE CINTEGABELLE ET SAVERDUN -

Type de repérage : Campagne de terrain post-inondation

Organisme(s) : BCEOM

### NIVELLEMENT D'ORIGINE

Méthode : Non renseigné

Organisme : Inconnu

Référence nivelée : Marque d'inondation

Système altimétrique : NGF IGN 1969 (système normal)

Altitude de la référence (en m) : 226.190 m

Altitude calculée de l'eau (en m) : 226.19 m