

Commune : **BOUILLAC**Rivière : **Le Lot****A l'aire de repos de Bouillac- à 200 m en aval du pont.****1** Repère(s) sur le site**GÉNÉRAL**

Unité de gestion : Garonne-Tarn-Lot

Code : GTL_S_6888

Date de mise à jour : 25/08/2016

Auteur : SPC GTL



Photo du recensement d'origine. auteur photo : Klaus MARONNA

GÉOLOCALISATION

Coordonnées WGS84 : X: 2.15765000 / Y: 44.57340000

Coordonnées RGF93 (Lambert 93) X: 633119.14 / Y: 6386392.2

Coordonnées RGF93 (ETRS89) : X: 2.15765 / Y: 44.5734

Code Hydro: O--0150

Rive de référence: Droite

**4 décembre 2003**Nature de l'inondation : **Débordement de cours d'eau**Altitude calculée de l'eau : **non déterminé**Nature du repère : **Laisse d'inondation****Commentaires :** Vue générale du bâtiment des sanitaires et zoom sur ce dernier. La crue y a laissé une trace d'humidité nette (flèches). Au niveau du montant droit de la porte elle est à 1 - 19 m du sol. Photographie prise le 9/12/2003.**GÉNÉRAL**

Code : GTL_R_5529

Date de mise à jour :

Auteur : SPC GTL

17/04/2018

MARQUE

Maximum de l'inondation : Oui

Visibilité : Non

État du repère : Disparu

Pérennité : Aucune

Repère calculé : Non

PHEC : Non renseigné

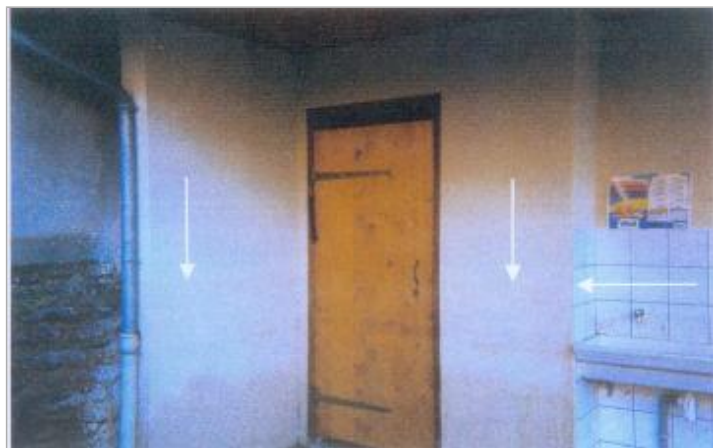

Photo du recensement d'origine. auteur photo : Klaus MARONNA

SOURCE DE REPÉRAGE : LA CRUE DES 4 ET 5 DÉCEMBRE 2003 DU LOT ENTRE LIVINHAC-LEHAUT ET SOTURAC -

Type de repérage : Campagne de terrain post-inondation

Organisme(s) : Bureau d'études

NIVELLEMENT D'ORIGINE

Méthode : Non renseigné

Organisme : Inconnu

Référence nivelée : Autre type de référence

Système altimétrique : NGF IGN 1969 (système normal)

Différence entre le niveau d'eau et la référence (en m) : 1.190 m