



Commune : **ALBI**

Rivière : **Le Tarn**

## Hôtel Mercure en aval du pont de Strasbourg.

**1** Repère(s) sur le site

### GÉNÉRAL

Unité de gestion : Garonne-Tarn-Lot

Code : GTL\_S\_6864

Date de mise à jour : 25/08/2016

Auteur : SPC GTL

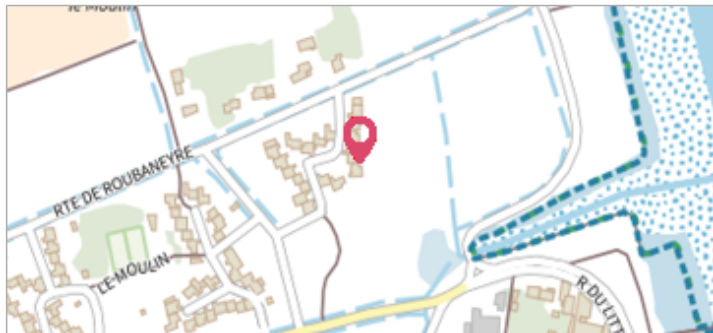

Photo du recensement d'origine. auteur photo : GEOSPHAIR

### GÉOLOCALISATION

Coordonnées WGS84 : X: 2.14649000 / Y: 43.93270000

Coordonnées RGF93 (Lambert 93) X: 631463.72 / Y: 6315225.55

Coordonnées RGF93 (ETRS89) : X: 2.14649 / Y: 43.9327

Code Hydro: O--0100

Rive de référence: Droite



**4 décembre 2003**

Altitude calculée de l'eau : **non déterminé**

Nature de l'inondation : **Débordement de cours d'eau**

Nature du repère : **Photographie**

Commentaires : Trace du maximum de la crue sur la façade de l'hôtel. Photographie prise par la DDE 81 vers 17 heures le 4/12/2003.

### GÉNÉRAL

Code : GTL\_R\_5477

Date de mise à jour :

Auteur : SPC GTL

19/02/2018

### MARQUE

Maximum de l'inondation : Oui

Visibilité : Non

État du repère : Disparu

Pérennité : Aucune

Repère calculé : Non

PHEC : Non renseigné

**SOURCE DE REPÉRAGE : ANALYSE ET CARTOGRAPHIE DES ÉCOULEMENTS DE LA CRUE DES 3 AU 5/12/2003 EN VALLÉE DU TARN -**

Type de repérage : Campagne de terrain post-inondation

Organisme(s) : GEOSPHAIR

### NIVELLEMENT D'ORIGINE

Méthode : Non renseigné

Organisme : Inconnu

Référence nivelée : Autre type de référence

Système altimétrique : NGF IGN 1969 (système normal)

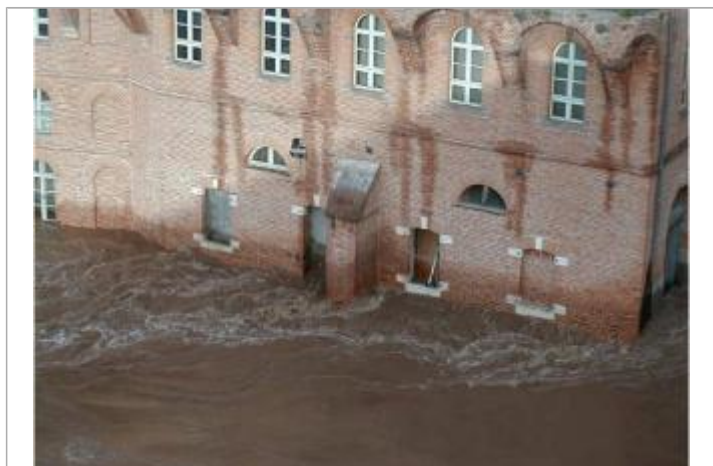

Photo du recensement d'origine. auteur photo : GEOSPHAIR