

Commune : **BAGNAC-SUR-CELE** | Rivière : **Le Célé**

3 rue Jules Rozières

1 Repère(s) sur le site

GÉNÉRAL

Unité de gestion : Lot
 Code : GTL_S_6897 Date de mise à jour : 25/09/2017
 Auteur : SPC GTL



Photo du recensement d'origine. auteur photo : Klaus MARONNA

GÉOLOCALISATION

Coordonnées WGS84 : X: 2.15955000 / Y: 44.66620000
 Coordonnées RGF93 (Lambert 93) X: 633379.71 / Y: 6396698.14
 Coordonnées RGF93 (ETRS89) : X: 2.15955 / Y: 44.6662
 Code Hydro: O8--0250 Rive de référence: Droite

3 décembre 2003 Altitude calculée de l'eau : **non déterminé**

Nature de l'inondation : **Débordement de cours d'eau** Nature du repère : **Non renseigné**

Commentaires : Sur un établissement industriel la crue a laissé une trace nette (flèches) - à environ 80cm du sol.

GÉNÉRAL

Code : GTL_R_5441 Date de mise à jour : 12/12/2019
 Auteur : SPC GTL

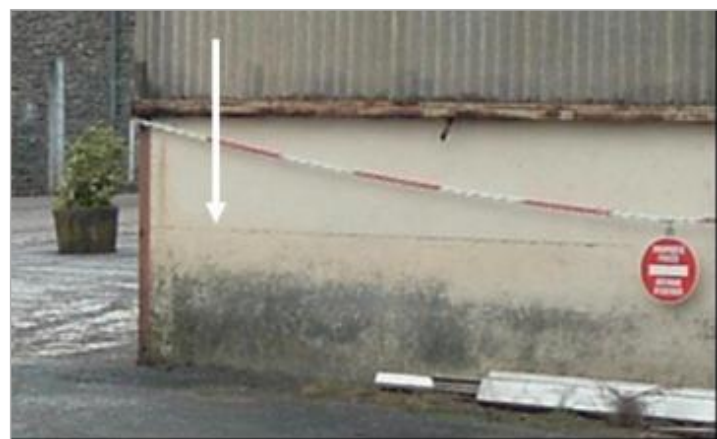

Photo du recensement d'origine. auteur photo : Klaus MARONNA

MARQUE

Maximum de l'inondation : Oui
 Visibilité : Non renseigné Repère calculé : Non
 Pérennité : Non renseigné
 PHEC : Non renseigné

SOURCE DE REPÉRAGE : LA CRUE DES 3 ET 4 DECEMBRE 2003 DU CÉLÉ EN AVAL DE BAGNAC-SUR-CÉLÉ -

Type de repérage : Campagne de terrain post-inondation
 Organisme(s) : Bureau d'études

NIVELLEMENT D'ORIGINE

Méthode : Non renseigné
 Organisme : Inconnu
 Référence nivelée : Autre type de référence
 Système altimétrique : NGF IGN 1969 (système normal)