

Commune : **BAGNAC-SUR-CELÉ**Rivière : **Le Céle****ancienne voie communale menant au stade****1** Repère(s) sur le site**GÉNÉRAL**

Unité de gestion : Lot

Code : GTL_S_6906

Date de mise à jour : 29/01/2018

Auteur : SPC GTL

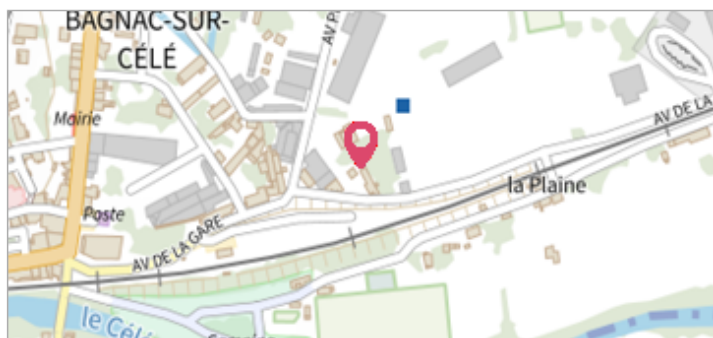

Photo du recensement d'origine. auteur photo : Klaus MARONNA

GÉOLOCALISATION

Coordonnées WGS84 : X: 2.16191770 / Y: 44.66594200

Coordonnées RGF93 (Lambert 93) X: 633567.08 / Y: 6396667.49

Coordonnées RGF93 (ETRS89) : X: 2.1619177 / Y: 44.665942

Code Hydro: 08--0250

Rive de référence: Droite

**3 Décembre 2003**Altitude calculée de l'eau : **non déterminé**Nature de l'inondation : **Débordement de cours d'eau**Nature du repère : **Non renseigné****Commentaires :** Vue sur une maison où la crue a laissé une trace nette (flèches) - à environ 60cm du sol.**GÉNÉRAL**

Code : GTL_R_5437

Date de mise à jour :

Auteur : SPC GTL

12/12/2019

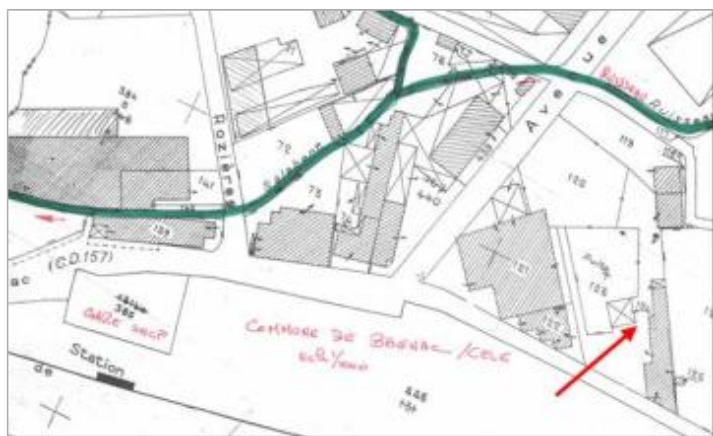

Photo du recensement d'origine. auteur photo : Klaus MARONNA

MARQUE

Maximum de l'inondation : Oui

Visibilité : Non renseigné

Repère calculé : Non

Pérennité : Non renseigné

PHEC : Non renseigné

SOURCE DE REPÉRAGE : LA CRUE DES 3 ET 4 DECEMBRE 2003 DU CÉLÉ EN AVAL DE BAGNAC-SUR-CELÉ -

Type de repérage : Campagne de terrain post-inondation

Organisme : Bureau d'études

NIVELLEMENT D'ORIGINE

Méthode : Non renseigné

Organisme : Inconnu

Référence nivelée : Autre type de référence

Système altimétrique : NGF IGN 1969 (système normal)