

Commune : **LAFOX**Rivière : **La Séoune****Moulin de Lafox****2** Repère(s) sur le site**GÉNÉRAL****Unité de gestion :** Garonne-Tarn-Lot**Code :** GTL_S_2353**Date de mise à jour :** 09/11/2017**Auteur :** SPC GTL

Photo du recensement d'origine. auteur photo : Risque et Territoire

GÉOLOCALISATION**Coordonnées WGS84 :** X: 0.69358700 / Y: 44.16900000**Coordonnées RGF93 (Lambert 93) :** X: 515586.08 / Y: 6343803.69**Coordonnées RGF93 (ETRS89) :** X: 0.693587 / Y: 44.169**Code Hydro:** 061-0460**Rive de référence:** Droite**2003**Nature de l'inondation : **Débordement de cours d'eau**Altitude calculée de l'eau : **non déterminé**Nature du repère : **Marque gravée****Commentaires :** Source: répertoire des repères de la crue de 1930 - DDE du Lot et Garonne. Présence de repères pour les crues de 1977 et 2003.**GÉNÉRAL****Code :** GTL_R_5233**Date de mise à jour :****Auteur :** SPC GTL

19/02/2018

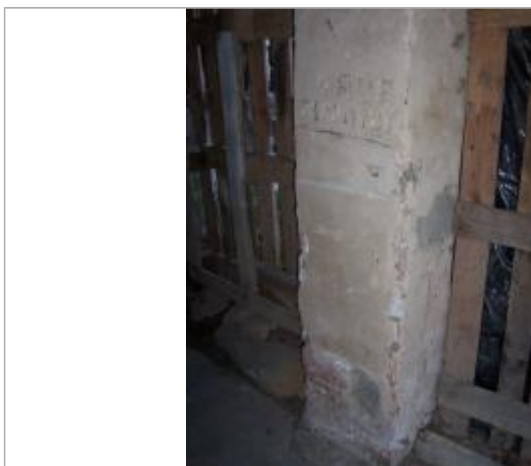

Photo du recensement d'origine. auteur photo : Risque et Territoire

MARQUE**Maximum de l'inondation :** Oui**Visibilité :** Oui**État du repère :** Mauvais**Pérennité :** Aucune**Repère calculé :** Non**PHEC :** Non renseigné**SOURCE DE REPÉRAGE : RECUEIL DE PHOTOGRAPHIES ET REPÈRES DE CRUE -****Type de repérage :** Campagne de terrain post-inondation**Organisme :** Bureau d'études**NIVELLEMENT D'ORIGINE****Méthode :** Non renseigné**Organisme :** Inconnu**Référence nivelée :** Autre type de référence**Système altimétrique :** NGF IGN 1969 (système normal)**Différence entre le niveau d'eau et la référence (en m) :** 0.900 m