



Commune : **MAZAMET**

Rivière : **Le Thoré**

A la Richarde

2 Repère(s) sur le site

GÉNÉRAL

Unité de gestion : Garonne-Tarn-Lot

Code : GTL_S_7196

Date de mise à jour : 07/11/2017

Auteur : SPC GTL



Photo du recensement d'origine. auteur photo : Klaus MARONNA

GÉOLOCALISATION

Coordonnées WGS84 : X: 2.39077000 / Y: 43.49870000

Coordonnées RGF93 (Lambert 93) : X: 650706.65 / Y: 6266814.06

Coordonnées RGF93 (ETRS89) : X: 2.39077 / Y: 43.4987

Code Hydro : 043-0400

Rive de référence : Gauche



13 novembre 1999

Altitude calculée de l'eau : **non déterminé**

Nature de l'inondation : **Débordement de cours d'eau**

Nature du repère : **Photographie**

Commentaires : Photographie 1: vue du pont de la RN 122 à l'entrée amont de la Richarde - prise depuis la rive droite. Les parapets se sont abattus avec le passage du flot sur le pont. Photographie 2: vue prise de la rive gauche - au pont de la RD 109 - reliant Mazamet à St Beaudille. Importance de l'embâcle. Source: photos prises après la crue - La Dépêche du Midi - ed. du 14/11/99.

GÉNÉRAL

Code : GTL_R_4635

Date de mise à jour :

Auteur : SPC GTL

24/04/2018

MARQUE

Maximum de l'inondation : Oui

Visibilité : Non

État du repère : Disparu

Pérennité : Aucune

Repère calculé : Non

PHEC : Non renseigné

SOURCE DE REPÉRAGE : ALBUM DE PHOTOGRAPHIE DE CRUES DU BASSIN DU TARN EN MIDI-PYRÉNÉES. -

Type de repérage : Campagne de terrain post-inondation

Organisme(s) : Bureau d'études

NIVELLEMENT D'ORIGINE

Méthode : Non renseigné

Organisme : Inconnu

Référence nivelée : Autre type de référence

Système altimétrique : NGF IGN 1969 (système normal)

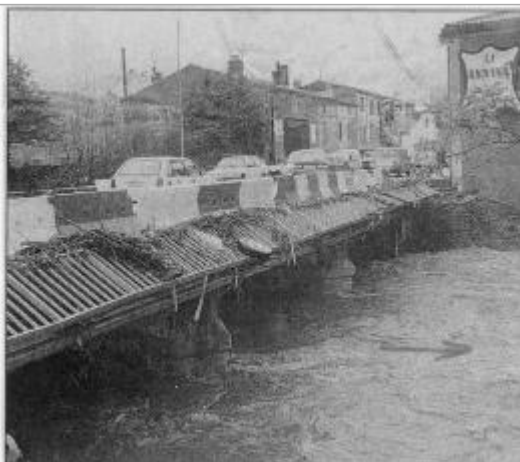

Photo du recensement d'origine. auteur photo : Klaus MARONNA