

Commune : **MILLAU** | Rivière : **Le Tarn**

**Vue du Pont Lerouge**

**1** Repère(s) sur le site

**GÉNÉRAL**

Unité de gestion : Garonne-Tarn-Lot  
 Code : GTL\_S\_8085      Date de mise à jour : 15/11/2018  
 Auteur : SPC GTL

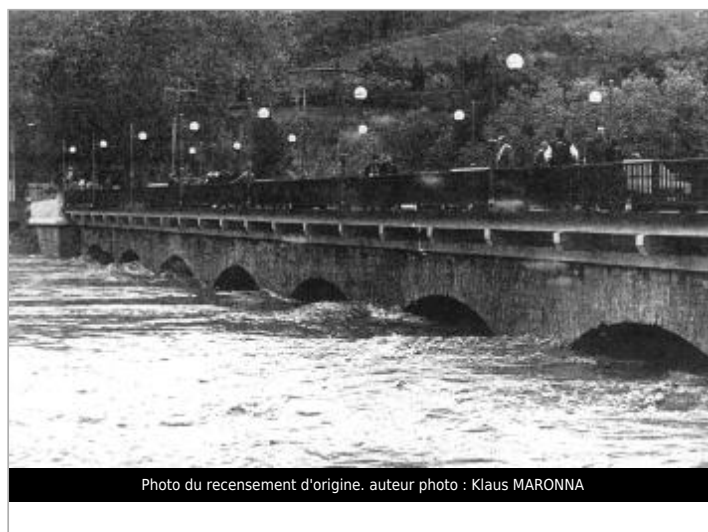

**GÉOLOCALISATION**

Coordonnées WGS84 : X: 3.07487000 / Y: 44.09380000  
 Coordonnées RGF93 (Lambert 93) X: 705995.15 / Y: 6332758.03  
 Coordonnées RGF93 (ETRS89) : X: 3.07487 / Y: 44.0938  
 Code Hydro: O--0100      Rive de référence: Droite

**5 Novembre 1994**      Altitude calculée de l'eau : **non déterminé**

Nature de l'inondation : **Débordement de cours d'eau**      Nature du repère : **Photographie**

**Commentaires** : Il faut remarquer la mise en charge partielle face aux piles. Source: Mairie de Millau.

**GÉNÉRAL**

Code : GTL\_R\_4326      Date de mise à jour : 17/04/2018  
 Auteur : SPC GTL

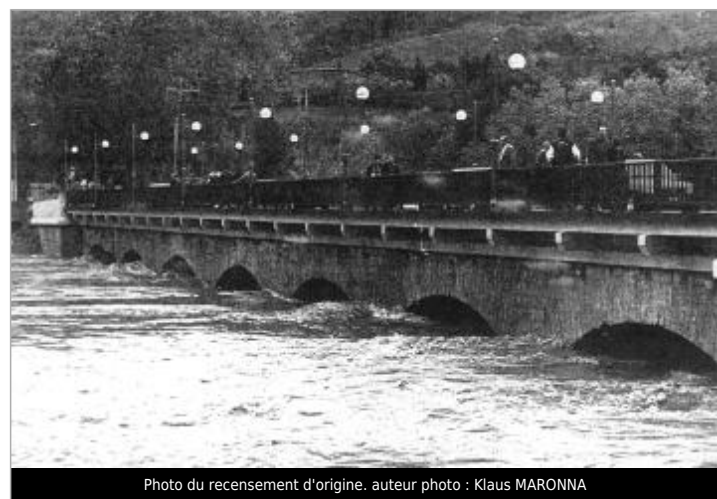

**MARQUE**

Maximum de l'inondation : Oui  
 Visibilité : Non      État du repère : Disparu  
 Pérennité : Non renseigné      Repère calculé : Non  
 PHEC : Non renseigné

**SOURCE DE REPÉRAGE : ALBUM DE PHOTOGRAPHIE DE CRUES DU BASSIN DU TARN EN MIDI-PYRÉNÉES. -**

Type de repérage : Campagne de terrain post-inondation  
 Organisme(s) : Bureau d'études

**NIVELLEMENT D'ORIGINE**

Méthode : Non renseigné  
 Organisme : Inconnu  
 Référence nivelée : Autre type de référence  
 Système altimétrique : NGF IGN 1969 (système normal)