

Commune : **MONTGAILLARD-LAURAGAIS**Rivière : **L' Hers****Pont de Saint-Rome sur CD 97****24** Repère(s) sur le site**GÉNÉRAL****Unité de gestion :** Garonne-Tarn-Lot**Code :** GTL_S_6097**Date de mise à jour :** 05/04/2018**Auteur :** SPC GTL

Photo du site

GÉOLOCALISATION**Coordonnées WGS84 :** X: 1.68213000 / Y: 43.42010000**Coordonnées RGF93 (Lambert 93) :** X: 593228.03 / Y: 6258778.43**Coordonnées RGF93 (ETRS89) :** X: 1.68213 / Y: 43.4201**Code Hydro:** 02--0250**Rive de référence:** Gauche**Date inconnue ou approximative**Nature de l'inondation : **Débordement de cours d'eau**Altitude calculée de l'eau : **non déterminé**Nature du repère : **Marque peinture ou encre****GÉNÉRAL****Code :** GTL_R_42**Date de mise à jour :****Auteur :** SPC GTL

24/07/2025

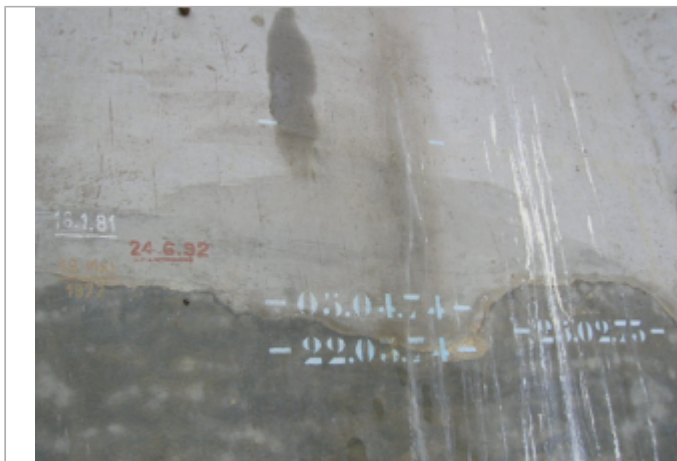

Photo du recensement d'origine. auteur photo : AGERIN

MARQUE**Texte :** Événement non identifié**Maximum de l'inondation :** Oui**Visibilité :** Oui**État du repère :** Mauvais**Pérennité :** Aucune**Repère calculé :** Non**PHEC :** Non**SOURCE DE REPÉRAGE : RECENSEMENT SSV PAPI 2020-2023 -****Type de repérage :** Contribution spontanée web ou smartphone**Organisme :** AGERIN Syndicat Rivières Salat-Volp**NIVELLEMENT D'ORIGINE****Méthode :** Non renseigné**Organisme :** Inconnu**Référence nivelée :** Autre type de référence**Système altimétrique :** NGF IGN 1969 (système normal)