



Commune : SAINT-BEAT-LEZ

Rivière : La Garonne

Maison sur la D 44E

1 Repère(s) sur le site

GÉNÉRAL

Unité de gestion : Garonne-Tarn-Lot

Code : GTL_S_2160

Date de mise à jour : 25/08/2016

Auteur : SPC GTL

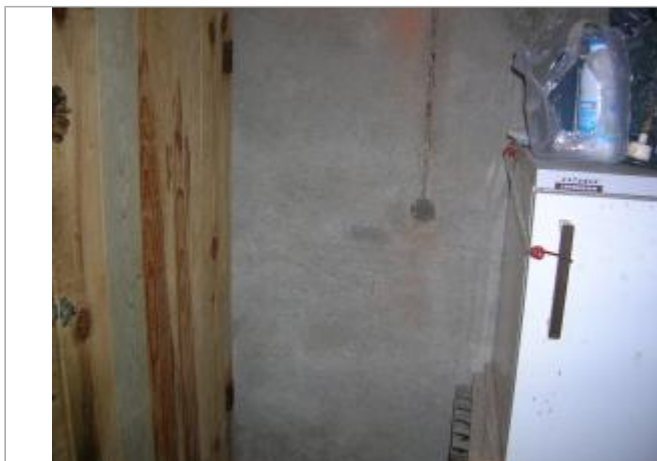
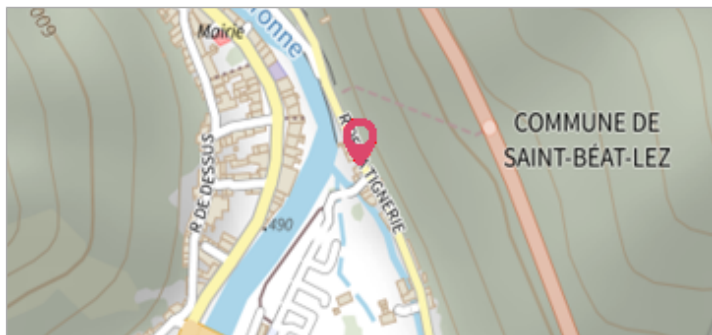

Photo du recensement d'origine. auteur photo : GEOSPHAIR

GÉOLOCALISATION

Coordonnées WGS84 : X: 0.69406900 / Y: 42.91380000

Coordonnées RGF93 (Lambert 93) X: 511551.05 / Y: 6204350.42

Coordonnées RGF93 (ETRS89) : X: 0.694069 / Y: 42.9138

Code Hydro: O---0000

Rive de référence: Droite



8 Novembre 1982

Altitude calculée de l'eau : non déterminé

Nature de l'inondation : Débordement de cours d'eau

Nature du repère : Non renseigné

Commentaires : En 1992 - il y avait 1 - 14 m d'eau dans le garage. En 1982 la crue a atteint la cote de 550 - 39 m.

GÉNÉRAL

Code : GTL_R_3775

Date de mise à jour :

Auteur : SPC GTL

12/12/2019

MARQUE

Maximum de l'inondation : Oui

Visibilité : Non

État du repère : Disparu

Pérennité : Aucune

Repère calculé : Non

PHEC : Non

SOURCE DE REPÉRAGE : LA CRUE DES 4 ET 5 DÉCEMBRE 2003 DU LOT ENTRE LIVINHAC-LEHAUT ET SOTURAC -

Type de repérage : Campagne de terrain post-inondation

Organisme : GEOSPHAIR

NIVELLEMENT D'ORIGINE

Méthode : Non renseigné

Organisme : Inconnu

Référence nivelée : Autre type de référence

Système altimétrique : NGF IGN 1969 (système normal)

Différence entre le niveau d'eau et la référence (en m) : 1.140 m



Photo du recensement d'origine. auteur photo : GEOSPHAIR