

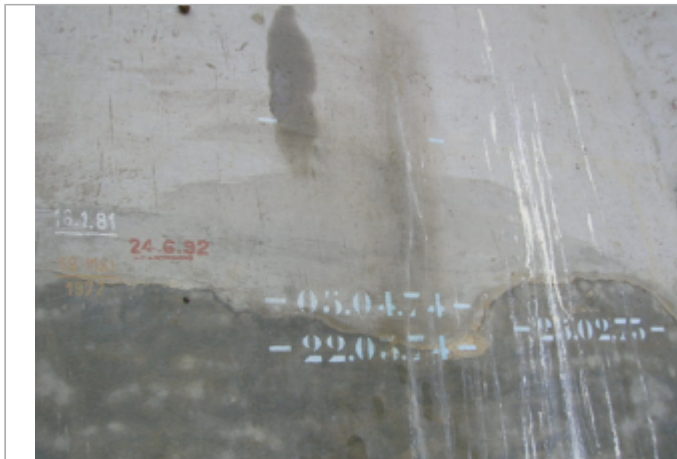
Commune : **MONTGAILLARD-LAURAGAIS**Rivière : **L' Hers****Pont de Saint-Rome sur CD 97****24** Repère(s) sur le site**GÉNÉRAL****Unité de gestion :** Garonne-Tarn-Lot**Code :** GTL_S_6097**Date de mise à jour :** 05/04/2018**Auteur :** SPC GTL

Photo du site

GÉOLOCALISATION**Coordonnées WGS84 :** X: 1.68213000 / Y: 43.42010000**Coordonnées RGF93 (Lambert 93) :** X: 593228.03 / Y: 6258778.43**Coordonnées RGF93 (ETRS89) :** X: 1.68213 / Y: 43.4201**Code Hydro:** O2--0250**Rive de référence:** Gauche**16 Janvier 1981**Nature de l'inondation : **Débordement de cours d'eau**Altitude calculée de l'eau : **167.51 m**Nature du repère : **Non renseigné****Commentaires :** Côte calculée à partir de témoignages. (DDE 31)**GÉNÉRAL****Code :** GTL_R_3585**Date de mise à jour :****Auteur :** SPC GTL

12/12/2019

MARQUE**Maximum de l'inondation :** Oui**Visibilité :** Non**Repère calculé :** Non**Pérennité :** Non renseigné**PHEC :** Non**SOURCE DE REPÉRAGE :** RECENSEMENT SPC_GTL - 07/05/2025**Type de repérage :** Autre**Organisme :** SPC Garonne - Tarn - Lot**NIVELLEMENT D'ORIGINE****Méthode :** Non renseigné**Organisme :** Inconnu**Référence nivelée :** Marque d'inondation**Système altimétrique :** NGF IGN 1969 (système normal)**Altitude de la référence (en m) :** 167.510 m**Altitude calculée de l'eau (en m) :** 167.51 m