

Commune : **MONTGAILLARD-LAURAGAIS**Rivière : **L' Hers****Pont de Saint-Rome sur CD 97****24** Repère(s) sur le site**GÉNÉRAL****Unité de gestion :** Garonne-Tarn-Lot**Code :** GTL_S_6097**Date de mise à jour :** 05/04/2018**Auteur :** SPC GTL

Photo du site

GÉOLOCALISATION**Coordonnées WGS84 :** X: 1.68213000 / Y: 43.42010000**Coordonnées RGF93 (Lambert 93) :** X: 593228.03 / Y: 6258778.43**Coordonnées RGF93 (ETRS89) :** X: 1.68213 / Y: 43.4201**Code Hydro:** O2--0250 **Rive de référence:** Gauche**6 Mai 1978**Altitude calculée de l'eau : **166.78 m**Nature de l'inondation : **Débordement de cours d'eau**Nature du repère : **Marque peinture ou encre****Commentaires :** Cote relevée par Sogelerg-Sogreah dans l'étude hydrologique et hydraulique détaillées relatives à la détermination des zones inondables des crues caractéristiques de l'Hers Mort - présence d'une échelle limnimétrique en rive droite aval.**GÉNÉRAL****Code :** GTL_R_3432**Date de mise à jour :****Auteur :** SPC GTL

24/04/2018

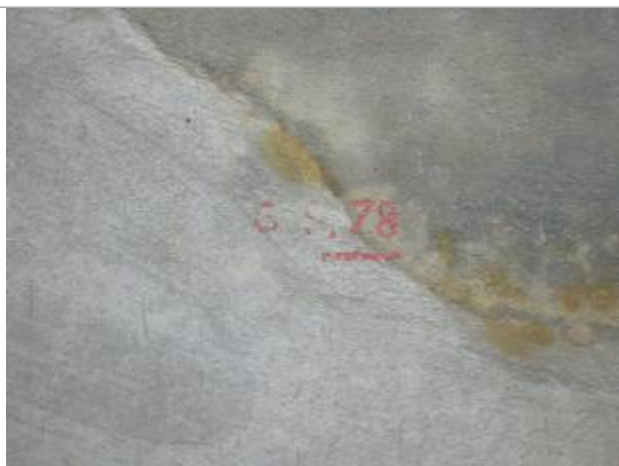
MARQUE**Maximum de l'inondation :** Oui**Visibilité :** Oui**État du repère :** Mauvais**Pérennité :** Aucune**Repère calculé :** Non**PHEC :** Non**SOURCE DE REPÉRAGE :** ETUDE HYDROLOGIQUE ET HYDRAULIQUE DÉTAILLÉES RELATIVES À LA DÉTERMINATION DES ZONES INONDABLES DES CRUES DE L'HERS MORT EN HAUTE-GARONNE. -**Type de repérage :** Campagne de terrain post-inondation**Organisme(s) :** SOGREAH**NIVELLEMENT D'ORIGINE****Méthode :** Non renseigné**Organisme :** Inconnu**Référence nivelée :** Marque d'inondation**Système altimétrique :** NGF IGN 1969 (système normal)**Altitude de la référence (en m) :** 166.780 m**Altitude calculée de l'eau (en m) :** 166.78 m

Photo du recensement d'origine. auteur photo : Sogreah