

Commune : **MIRAMONT-DE-COMMINGES**Rivière : **La Garonne****Station d'épuration****1** Repère(s) sur le site**GÉNÉRAL****Unité de gestion :** Garonne-Tarn-Lot**Code :** GTL_S_2418**Date de mise à jour :** 16/01/2018**Auteur :** SPC GTL

Photo du recensement d'origine. auteur photo : AGERIN

GÉOLOCALISATION**Coordonnées WGS84 :** X: 0.75056800 / Y: 43.10160000**Coordonnées RGF93 (Lambert 93) :** X: 516761.87 / Y: 6225090.49**Coordonnées RGF93 (ETRS89) :** X: 0.750568 / Y: 43.1016**Code Hydro:** O---0000**Rive de référence:** Droite**19 Mai 1977**Altitude calculée de l'eau : **non déterminé**Nature de l'inondation : **Débordement de cours d'eau**Nature du repère : **Marque peinture ou encre**

Commentaires : A l'intérieur du local technique de la station d'épuration de Miramont de Comminges. On trouve ce trait marquant le niveau des eaux pour la crue du 19 mai 1977. D'ailleurs - on voit encore nettement la baisse de crue sur le mur.

GÉNÉRAL**Code :** GTL_R_2980**Date de mise à jour :****Auteur :** SPC GTL

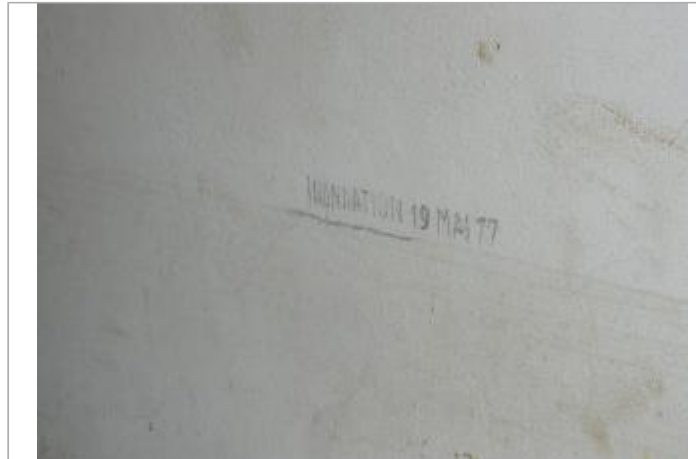
17/04/2018

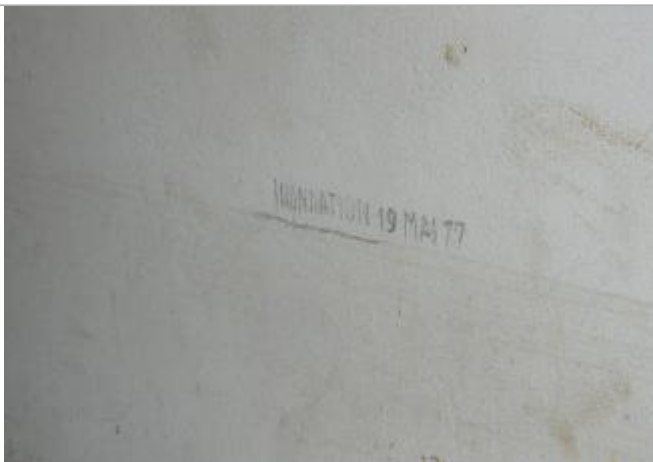
MARQUE**Maximum de l'inondation :** Oui**Visibilité :** Oui**État du repère :** Moyen**Pérennité :** Moyenne**Repère calculé :** Non**PHEC :** Non**SOURCE DE REPÉRAGE : RECENSEMENT SSV PAPI 2020-2023 -****Type de repérage :** Contribution spontanée web ou smartphone**Organisme :** AGERIN Syndicat Rivières Salat-Volp**NIVELLEMENT D'ORIGINE****Méthode :** Non renseigné**Organisme :** Inconnu**Référence nivelée :** Autre type de référence**Système altimétrique :** NGF IGN 1969 (système normal)

Photo du recensement d'origine. auteur photo : AGERIN