

Village

Commune : **DURBAN-SUR-ARIZE**

Rivière : **L' Arize**

1 Repère(s) sur le site

GÉNÉRAL

Unité de gestion : Garonne-Tarn-Lot
Code : GTL_S_4251 **Date de mise à jour :** 25/08/2016
Auteur : SPC GTL

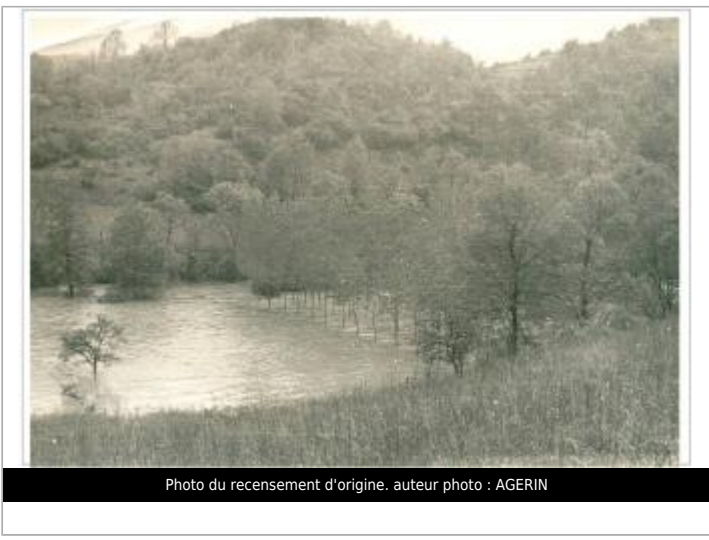

GÉOLOCALISATION

Coordonnées WGS84 : X: 1.34314000 / Y: 43.02030000
Coordonnées RGF93 (Lambert 93) X: 564834.61 / Y: 6214859.02
Coordonnées RGF93 (ETRS89) : X: 1.34314 / Y: 43.0203
Code Hydro: 007-0400 **Rive de référence:** Non renseigné

19 mai 1977

Altitude calculée de l'eau : **non déterminé**

Nature de l'inondation : **Débordement de cours d'eau** Nature du repère : **Photographie**

Commentaires : Sur cette photographie - prise en aval immédiat du village de Durban sur Arize - on voit nettement l'extension de l'inondation lors de la crue du 19 mai 1977.

GÉNÉRAL

Code : GTL_R_2880 **Date de mise à jour :** 19/02/2018
Auteur : SPC GTL



MARQUE

Maximum de l'inondation : Oui
Visibilité : Non renseigné **Repère calculé :** Non
Pérennité : Non renseigné
PHEC : Non renseigné

SOURCE DE REPÉRAGE : RECENSEMENT SSV PAPI 2020-2023 -

Type de repérage : Contribution spontanée web ou smartphone
Organisme(s) : AGERIN, Syndicat Rivières Salat-Volp

NIVELLEMENT D'ORIGINE

Méthode : Non renseigné
Organisme : Inconnu
Référence nivelée : Autre type de référence
Système altimétrique : NGF IGN 1969 (système normal)