Commune : **SAINT-GAUDENS** | Rivière : **La Garonne**

Le pont de Valentine

1 Repère(s) sur le site

GÉNÉRAL

Unité de gestion : Garonne-Tarn-Lot
Code : GTL_S_2261 **Date de mise à jour :** 25/08/2016
Auteur : SPC GTL

Photo du recensement d'origine. auteur photo : GEOSPHAIR

GÉOLOCALISATION

Coordonnées WGS84 : X: 0.70639900 / Y: 43.09790000
Coordonnées RGF93 (Lambert 93) X: 513152.93 / Y: 6224782.79
Coordonnées RGF93 (ETRS89) : X: 0.706399 / Y: 43.0979
Code Hydro: O---0000 **Rive de référence:** Gauche

18 Mai 1977

Altitude calculée de l'eau : **non déterminé**

Nature de l'inondation : **Débordement de cours d'eau**

Nature du repère : **Photographie**

Commentaires : "Les pompiers de St Gaudens ont tenté en vain de dégager un arbre qui arraché par les flots - s'était bloqué contre une pile du pont de Valentine. ource: Archive départementale 31 - Extrait de la dépêche du Midi du 19/05/1977. Copyright"

GÉNÉRAL

Code : GTL_R_2872 **Date de mise à jour :** 17/04/2018
Auteur : SPC GTL

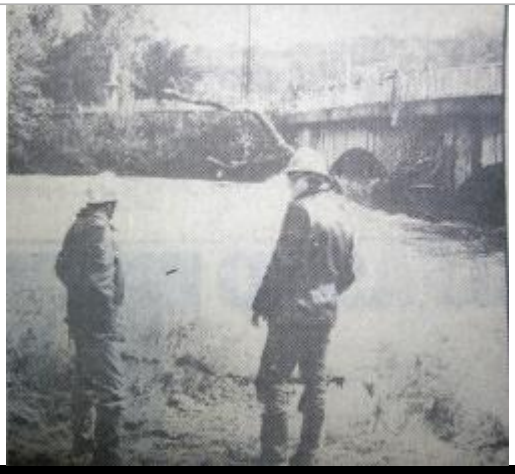

Photo du recensement d'origine. auteur photo : GEOSPHAIR

MARQUE

Maximum de l'inondation : Oui
Visibilité : Non **État du repère :** Disparu
Pérennité : Non renseigné **Repère calculé :** Non
PHEC : Non

SOURCE DE REPÉRAGE : LA CRUE DES 4 ET 5 DÉCEMBRE 2003 DU LOT ENTRE LIVINHAC-LEHAUT ET SOTURAC -

Type de repérage : Campagne de terrain post-inondation
Organisme : GEOSPHAIR

NIVELLEMENT D'ORIGINE

Méthode : Non renseigné
Organisme : Inconnu
Référence nivelée : Autre type de référence
Système altimétrique : NGF IGN 1969 (système normal)