

Commune : **MONTGAILLARD-LAURAGAIS**Rivière : **L' Hers****Pont de Saint-Rome sur CD 97****24** Repère(s) sur le site**GÉNÉRAL**

Unité de gestion : Garonne-Tarn-Lot

Code : GTL_S_6097

Date de mise à jour : 05/04/2018

Auteur : SPC GTL

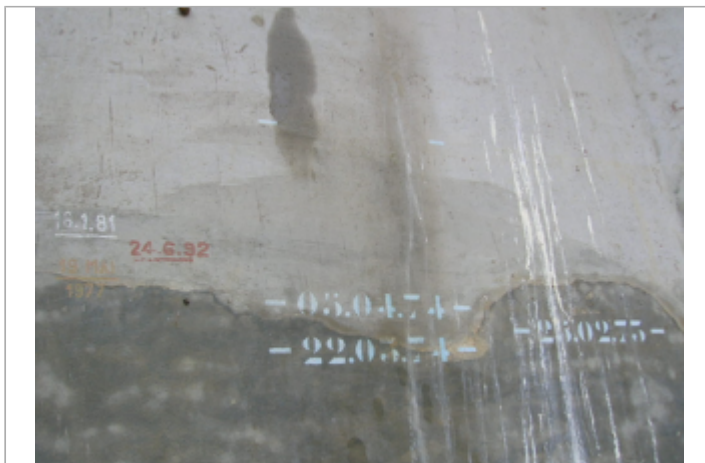

Photo du site

GÉOLOCALISATION

Coordonnées WGS84 : X: 1.68213000 / Y: 43.42010000

Coordonnées RGF93 (Lambert 93) X: 593228.03 / Y: 6258778.43

Coordonnées RGF93 (ETRS89) : X: 1.68213 / Y: 43.4201

Code Hydro: O2--0250 Rive de référence: Gauche

25 février 1973Nature de l'inondation : **Débordement de cours d'eau**Altitude calculée de l'eau : **167.38 m**Nature du repère : **Marque peinture ou encre****Commentaires** : Cote relevée par Sogelerg-Sogreah dans l'étude hydrologique et hydraulique détaillées relatives à la détermination des zones inondables des crues caractéristiques de l'Hers Mort - présence d'une échelle limnimétrique en rive droite aval.**GÉNÉRAL**

Code : GTL_R_2701

Date de mise à jour :

Auteur : SPC GTL

24/04/2018

MARQUE**Maximum de l'inondation** : Oui**Visibilité** : Oui**État du repère** : Bon**Pérennité** : Longue**Repère calculé** : Non**PHEC** : Non**SOURCE DE REPÉRAGE** : ETUDE HYDROLOGIQUE ET HYDRAULIQUE DÉTAILLÉES RELATIVES À LA DÉTERMINATION DES ZONES INONDABLES DES CRUES DE L'HERS MORT EN HAUTE-GARONNE. -**Type de repérage** : Campagne de terrain post-inondation**Organisme(s)** : SOGREAH**NIVELLEMENT D'ORIGINE****Méthode** : Non renseigné**Organisme** : Inconnu**Référence nivelée** : Marque d'inondation**Système altimétrique** : NGF IGN 1969 (système normal)**Altitude de la référence (en m)** : 167.380 m**Altitude calculée de l'eau (en m)** : 167.38 m

Photo du recensement d'origine. auteur photo : Sogreah