

Commune : **SAINT-AFFRIQUE**Rivière : **La Sorgue****Vue prise sur le pont-neuf vers l'amont****1** Repère(s) sur le site**GÉNÉRAL****Unité de gestion :** Garonne-Tarn-Lot**Code :** GTL\_S\_7808**Date de mise à jour :** 13/11/2017**Auteur :** SPC GTL

Photo du recensement d'origine. auteur photo : Klaus MARONNA

**GÉOLOCALISATION****Coordonnées WGS84 :** X: 2.88406000 / Y: 43.95830000**Coordonnées RGF93 (Lambert 93) :** X: 690694.09 / Y: 6317706.54**Coordonnées RGF93 (ETRS89) :** X: 2.88406 / Y: 43.9583**Code Hydro:** O35-0460**Rive de référence:** Non renseigné**7 Décembre 1953**Nature de l'inondation : **Débordement de cours d'eau**Altitude calculée de l'eau : **non déterminé**Nature du repère : **Photographie****Commentaires :** Vue prise sur le pont-neuf vers l'amont - en direction du Pont-vieux. Source: Le Progrès St Affricain.**GÉNÉRAL****Code :** GTL\_R\_2438**Date de mise à jour :****Auteur :** SPC GTL

20/07/2021

**MARQUE****Maximum de l'inondation :** Oui**Visibilité :** Non**État du repère :** Disparu**Pérennité :** Aucune**Repère calculé :** Non**PHEC :** Non renseigné**SOURCE DE REPÉRAGE : ALBUM DE PHOTOGRAPHIE DE CRUES DU BASSIN DU TARN EN MIDI-PYRÉNÉES. -****Type de repérage :** Campagne de terrain post-inondation**Organisme :** Bureau d'études**NIVELLEMENT D'ORIGINE****Méthode :** Non renseigné**Organisme :** Inconnu**Référence nivelée :** Autre type de référence**Système altimétrique :** NGF IGN 1969 (système normal)

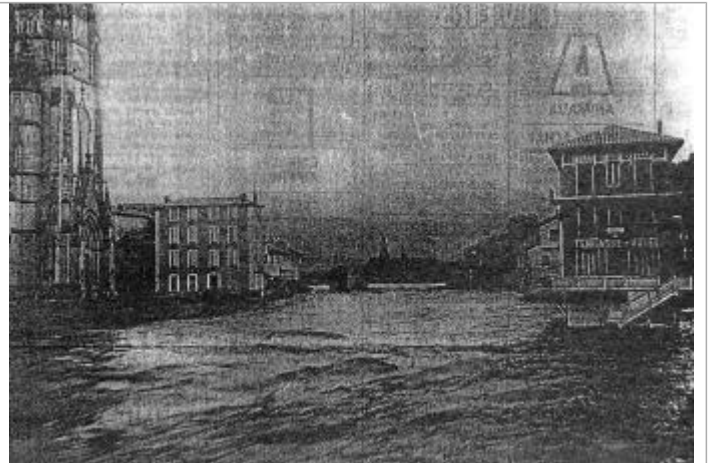
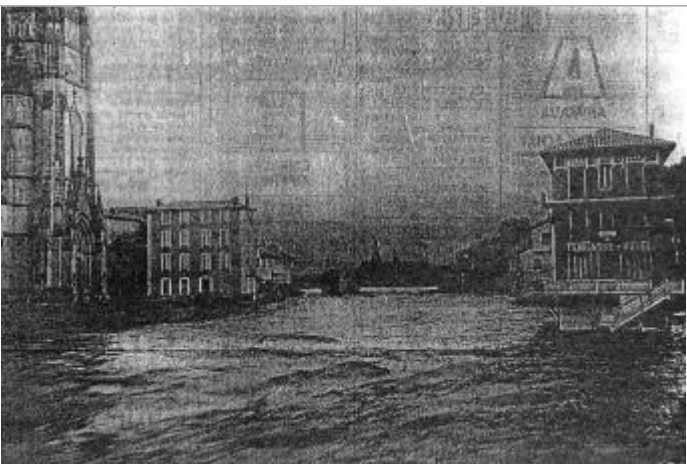
Photo du recensement d'origine. auteur photo : Klaus MARONNA