



Commune : **REAUP-LISSE**

Rivière : **La Gélise**

Au moulin de Ste-Catherine- à 250m en aval de la confluence de l'Osse.

5

Repère(s) sur le site

GÉNÉRAL

Unité de gestion : Garonne-Tarn-Lot

Code : GTL_S_530

Date de mise à jour : 06/10/2017

Auteur : SPC GTL

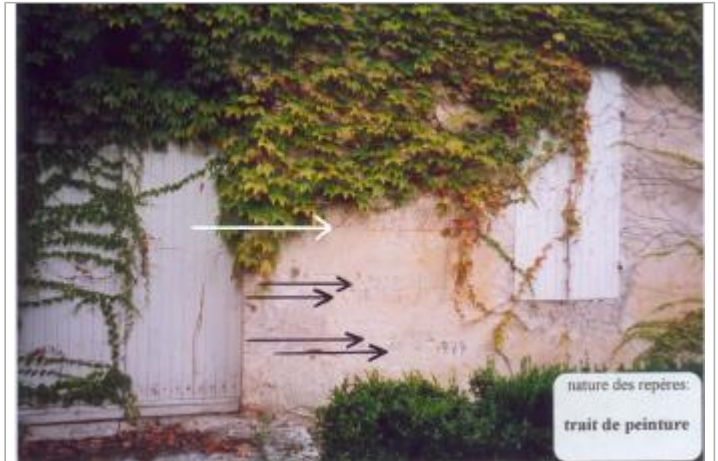

Photo du recensement d'origine. auteur photo : Klaus MARONNA

GÉOLOCALISATION

Coordonnées WGS84 : X: 0.28003200 / Y: 44.12390000

Coordonnées RGF93 (Lambert 93) X: 482358.97 / Y: 6339848.31

Coordonnées RGF93 (ETRS89) : X: 0.280032 / Y: 44.1239

Code Hydro: 06--0330

Rive de référence: Gauche



3 Février 1952

Altitude calculée de l'eau : **non déterminé**

Nature de l'inondation : **Débordement de cours d'eau**

Nature du repère : **Marque peinture ou encre**

Commentaires : Présence de repères pour les crues de 1897 - 1958 - 1981 - 1952 et 1977. Les hauteurs étaient respectivement de 1 - 32m - 0 - 93m - 0 - 89m - 0 - 56m et 0 - 50m.

GÉNÉRAL

Code : GTL_R_2314

Date de mise à jour :

Auteur : SPC GTL

19/02/2018

MARQUE

Maximum de l'inondation : Oui

Visibilité : Oui

Repère calculé : Non

Pérennité : Non renseigné

PHEC : Non renseigné

SOURCE DE REPÉRAGE : ALBUM REPÈRES DE CRUES DES AFFLUENTS DE RIVE GAUCHE DE LA GARONNE ENTRE LA SAVE ET LA BAÏSE (K MARONNA) -

Type de repérage : Campagne de terrain post-inondation

Organisme : Bureau d'études

NIVELLEMENT D'ORIGINE

Méthode : Non renseigné

Organisme : Inconnu

Référence nivelée : Autre type de référence

Système altimétrique : NGF IGN 1969 (système normal)

Différence entre le niveau d'eau et la référence (en m) : 0.560 m