

Commune : **CASTERA-VERDUZAN**Rivière : **L' Auloue****Porte d'entrée de l'établissement thermal.****1** Repère(s) sur le site**GÉNÉRAL****Unité de gestion :** Garonne-Tarn-Lot**Code :** GTL\_S\_1382**Date de mise à jour :** 06/10/2017**Auteur :** SPC GTL

Photo du recensement d'origine. auteur photo : Klaus MARONNA

**GÉOLOCALISATION****Coordonnées WGS84 :** X: 0.43126400 / Y: 43.80440000**Coordonnées RGF93 (Lambert 93) :** X: 493300.87 / Y: 6303960.7**Coordonnées RGF93 (ETRS89) :** X: 0.431264 / Y: 43.8044**Code Hydro:** 066-0400**Rive de référence:****Date inconnue ou approximative**Nature de l'inondation : **Débordement de cours d'eau**Altitude calculée de l'eau : **non déterminé**Nature du repère : **Marque gravée****Commentaires :** Présence de 6 repères sans dates. Les hauteurs d'eau sont de 2 - 49m - 2 - 04m - 1 - 94m - 1 - 78m - 1 - 74m et 1 - 69m. Sur la mairie - en face de l'établissement thermal - est placé un repère de la crue de juillet 1977. Sa projection sur ce site permet de lui attribuer une hauteur à 3 - 50 environ du sol - soit 1m au-dessus du plus haut de ces repères.**GÉNÉRAL****Code :** GTL\_R\_23**Date de mise à jour :****Auteur :** SPC GTL

24/07/2025

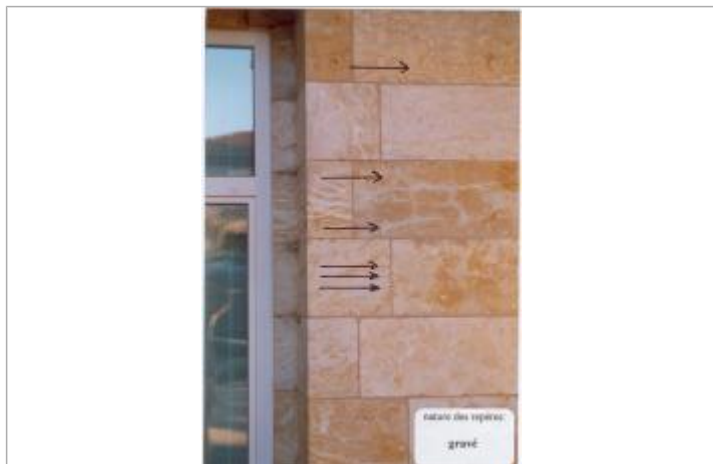
**MARQUE****Texte :** Événement non identifié**Maximum de l'inondation :** Oui**Visibilité :** Oui**Repère calculé :** Non**Pérennité :** Non renseigné**PHEC :** Non renseigné**SOURCE DE REPÉRAGE :** ALBUM REPÈRES DE CRUES DES AFFLUENTS DE RIVE GAUCHE DE LA GARONNE ENTRE LA SAVE ET LA BAÏSE (K MARONNA) -**Type de repérage :** Campagne de terrain post-inondation**Organisme(s) :** Bureau d'études**NIVELLEMENT D'ORIGINE****Méthode :** Non renseigné**Organisme :** Inconnu**Référence nivelée :** Autre type de référence**Système altimétrique :** NGF IGN 1969 (système normal)**Différence entre le niveau d'eau et la référence (en m) :** 2.490 m

Photo du recensement d'origine. auteur photo : Klaus MARONNA